

renaud burnand

Géomètres officiels - Ingénieurs du génie rural EPF/SIA
Ch. du Devin 51 - 1012 Lausanne - Tél. 021 321 38 80
Email : info@renaud-burnand.ch - Fax. 021 321 38 89
Site : www.renaud-burnand.ch

Arbres à abattre

N°	Description
A	feuillu - tronc: Ø 20 cm - couronne: Ø 6 m
B	feuillu - tronc: Ø 15 cm - couronne: Ø 4 m

Bâtiment à démolir

Bâtiment B52

1:500

237
Jean et Susanne COMBE

238
Enrique NIETO et Maria Dolores MARTINEZ-DE-TEJADA

242
PPE 242-1 à 242-8, admin.: Roland Savary immobilier SA

213
PPE 1504 à 1506, admin.: Eric Bertholet

1723
SWISSCANTO Fondation de placement

1487a, 1487b, 1487c, 1487d, 1487e, 1487f, 1487g, 1487h, 1487i, 1487j, 1487k, 1487l, 1487m, 1487n, 1487o, 1487p, 1487q, 1487r, 1487s, 1487t, 1487u, 1487v, 1487w, 1487x, 1487y, 1487z

Chemin de l'Ochettaz

zone de moyenne densité

zone village

arbre existant, maintenu

3 sables géothermiques

2x20 panneaux solaires

Parking

place de jeux

Source: Géodonnées Etat de Vaud

Cotes de détail, voir plans de l'architecte

La réalisation du projet implique une mise à jour du plan RF

16.09.2025 / BU
T.7574

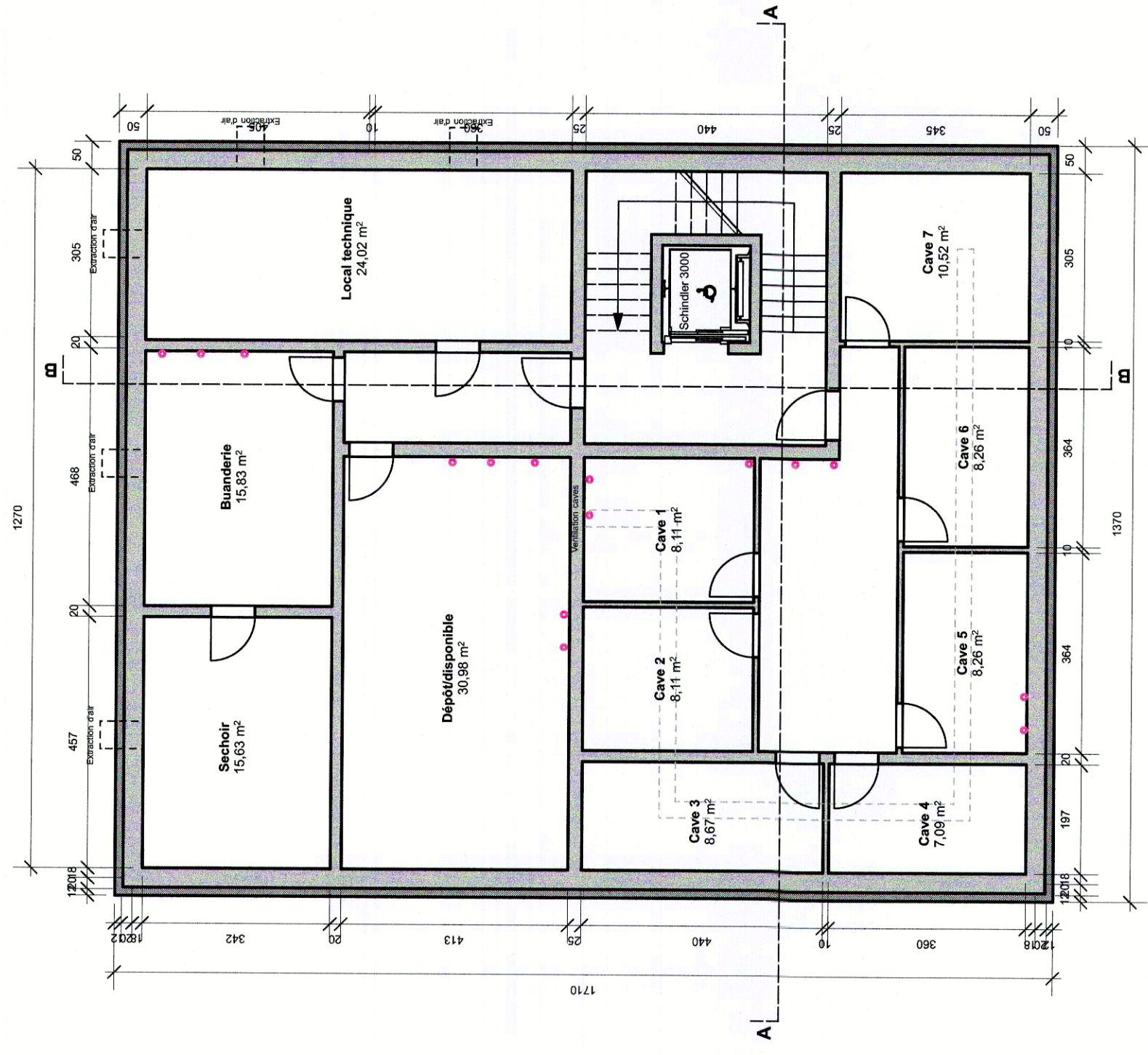

Plan Sous-sol

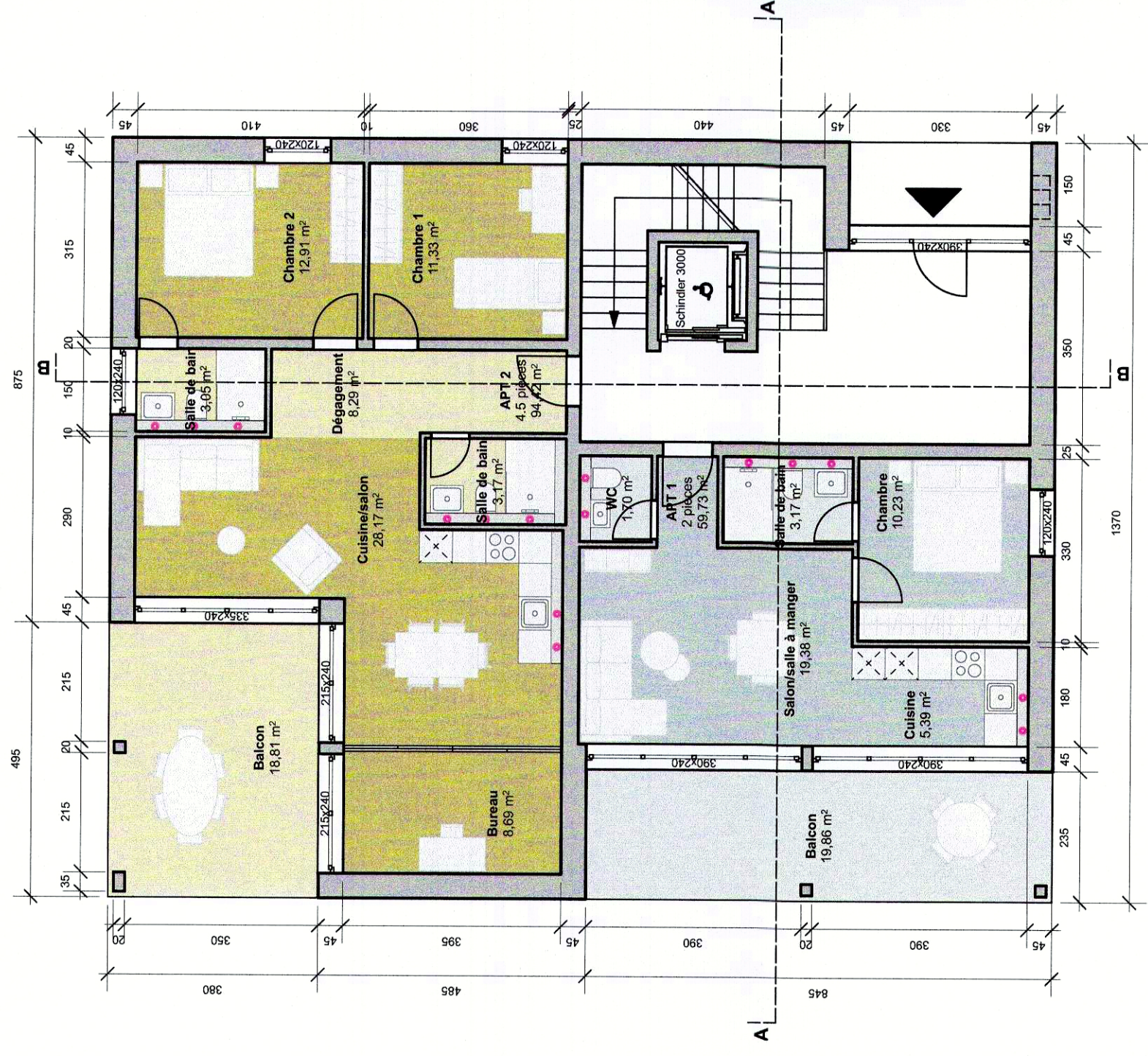

Plan RDC



Plan 1 Etage

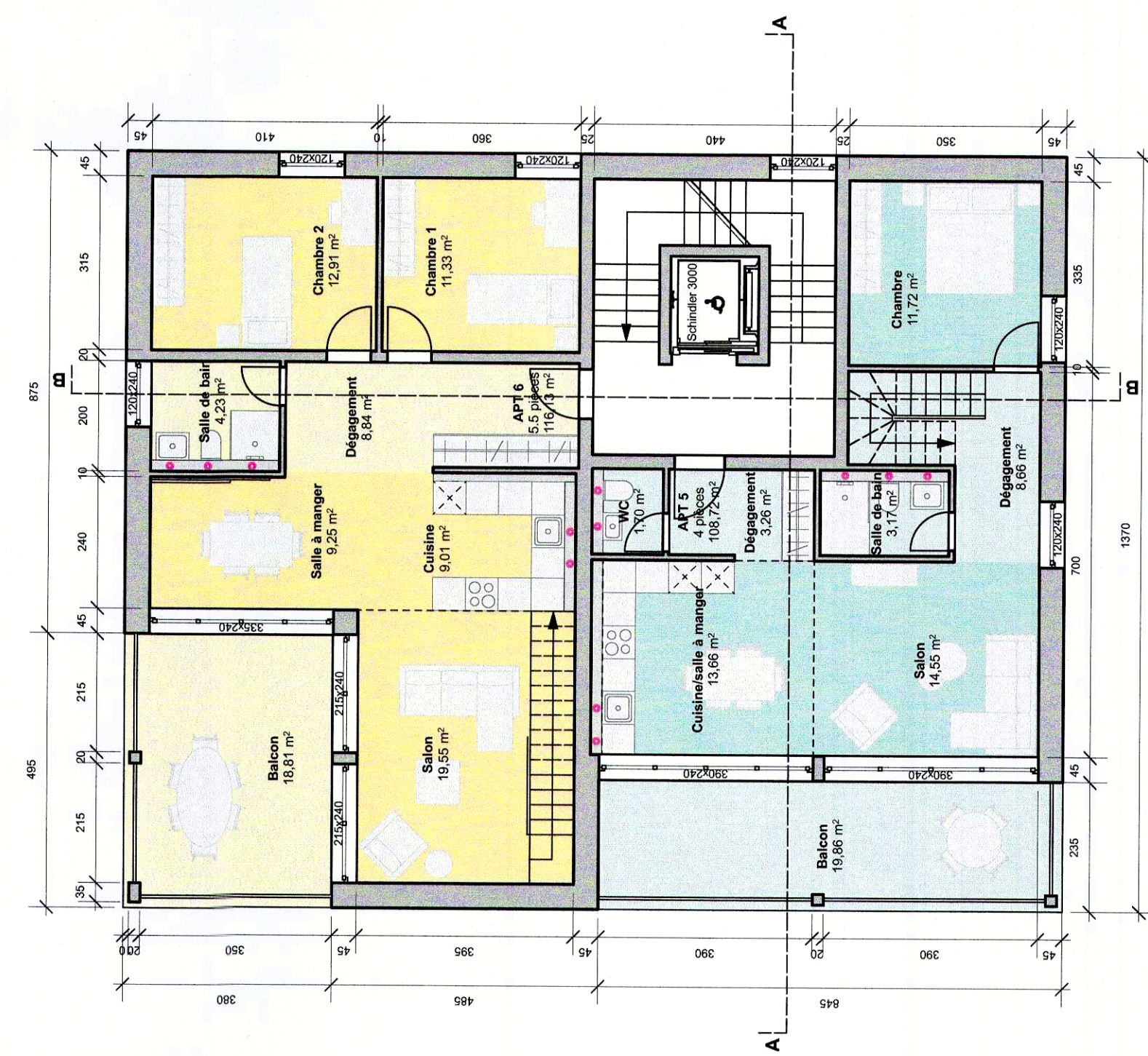

Plan 2 Etage

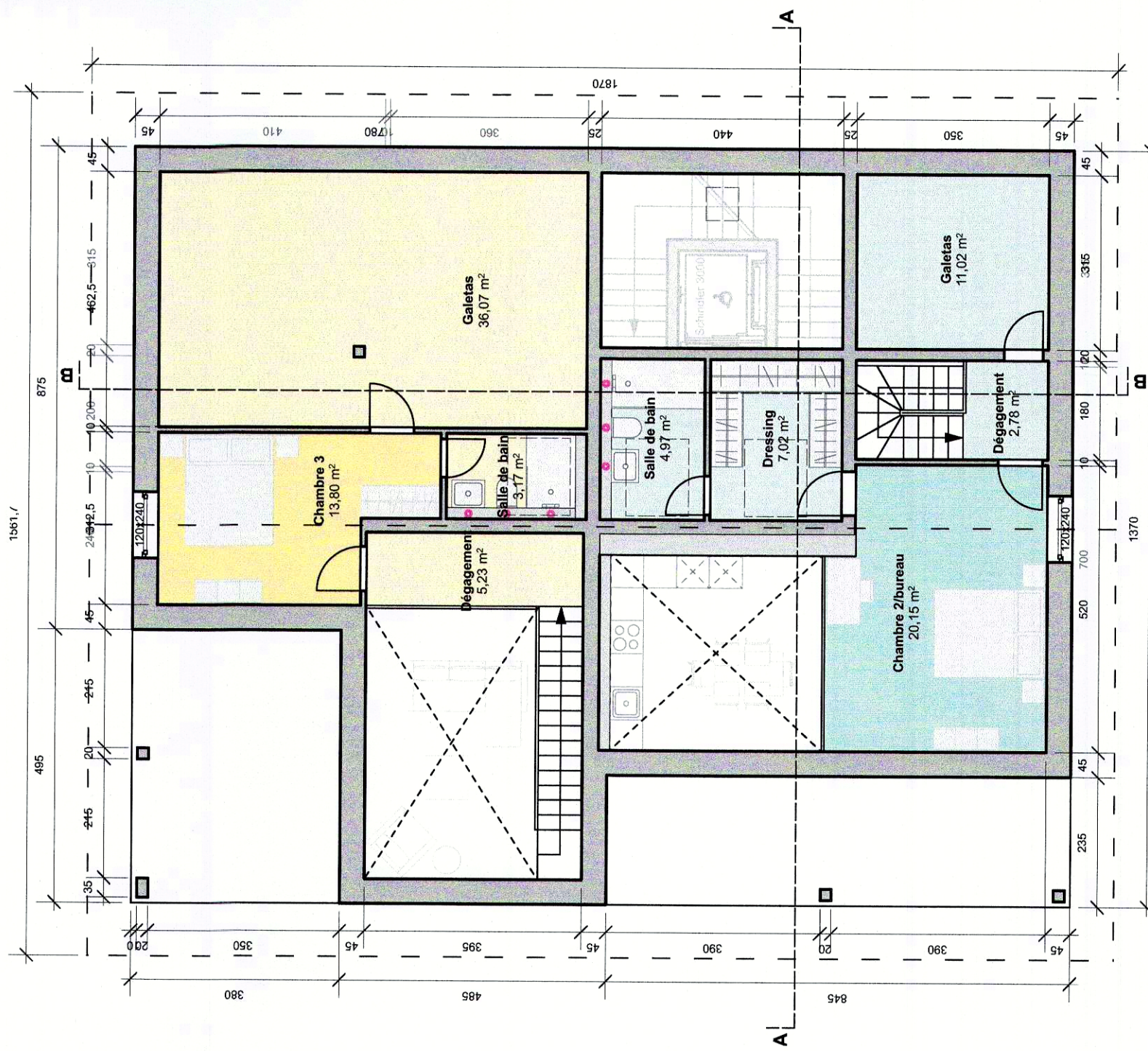

Plan Combles

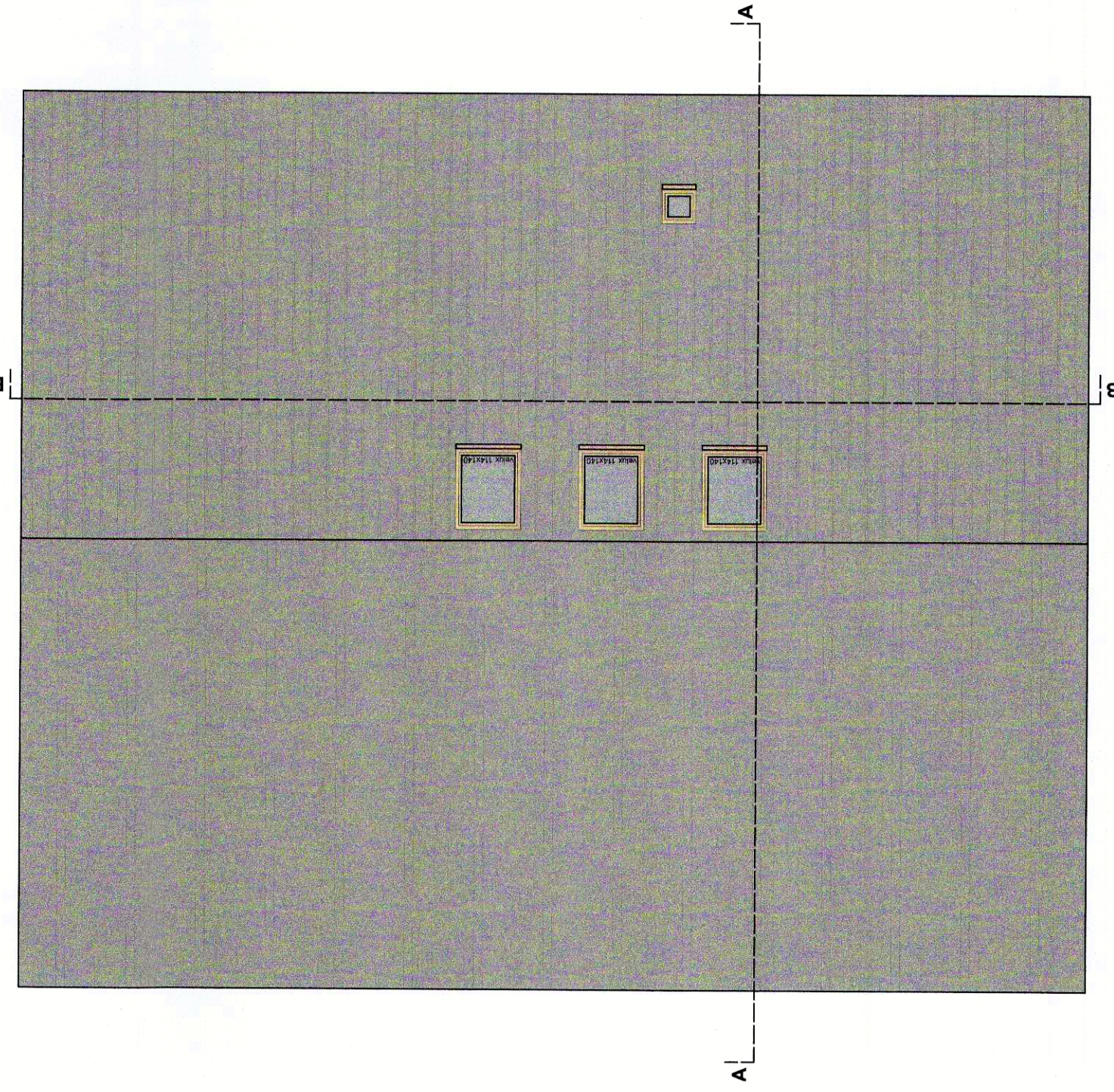

Plan Toiture

PIÈCE DÉPOSÉE À L'ENQUÊTE
au Greffe Municipal de
ST-SULPICE

du 28 JAN 2026

26 FEB. 2028

L'ATTESTE

AU NOM DE LA MUNICIPALITÉ
Le Syndic: _____ La Secrétaire: _____

Le Syndic: La Secrétaire:

E. Dubuis
S. Decré

ARCHITECTURE |

DESSIMON ARCHITECTS

Avenue d'Ouchy
Lausanne
10 06 19

T
W

10

LIQUID ET DATE :

Convergence, 6, 8, 12, 2

TITRE
Construction d'un immeuble de 6

logements

PLANS

Chemin de l'Ochetzaz 12 - St. Sulpice - 1215 - Pâle 212

111_OCH

DESSIMOZ ARCHITECTES
Avenue d'Ouilly 19

DF
Lorraine
T +31 21 601 15 25
W www.dassimul.dreht
10 09

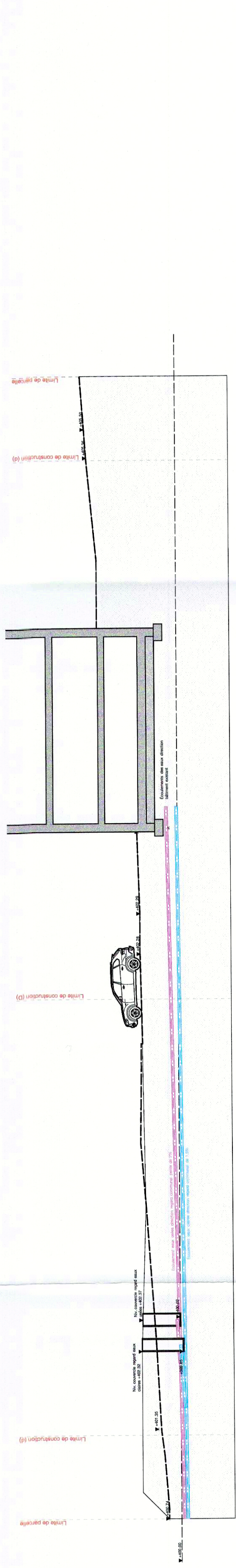

COUPE CANALISATIONS

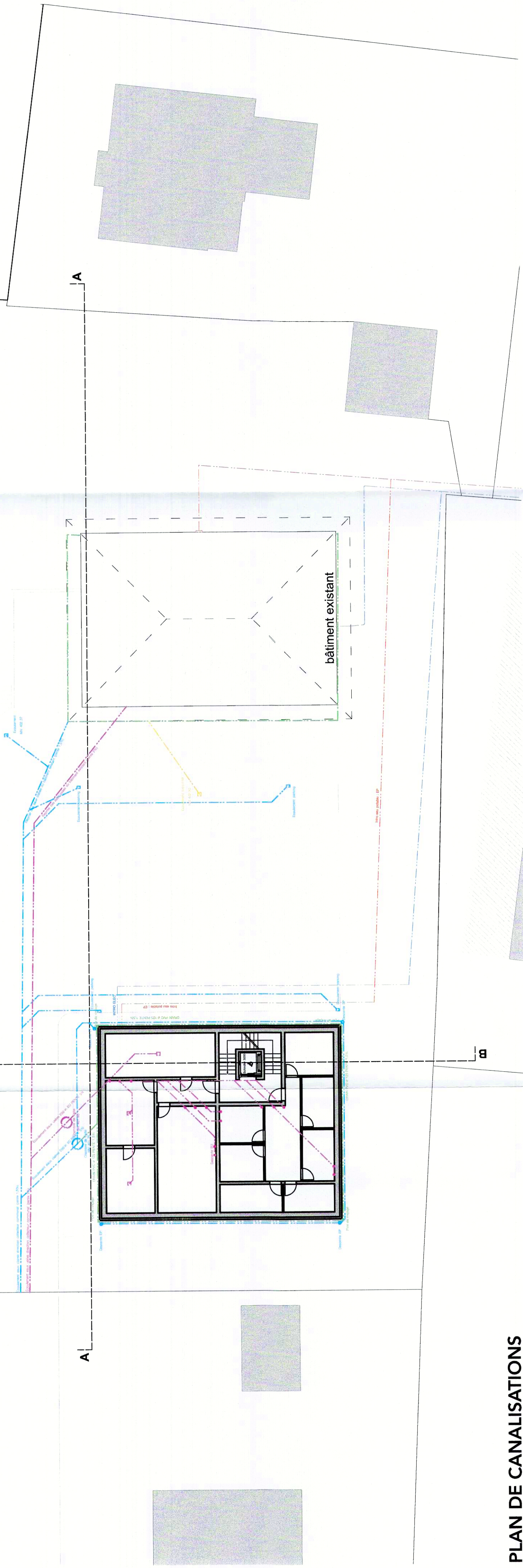

PLAN DE CANALISATIONS

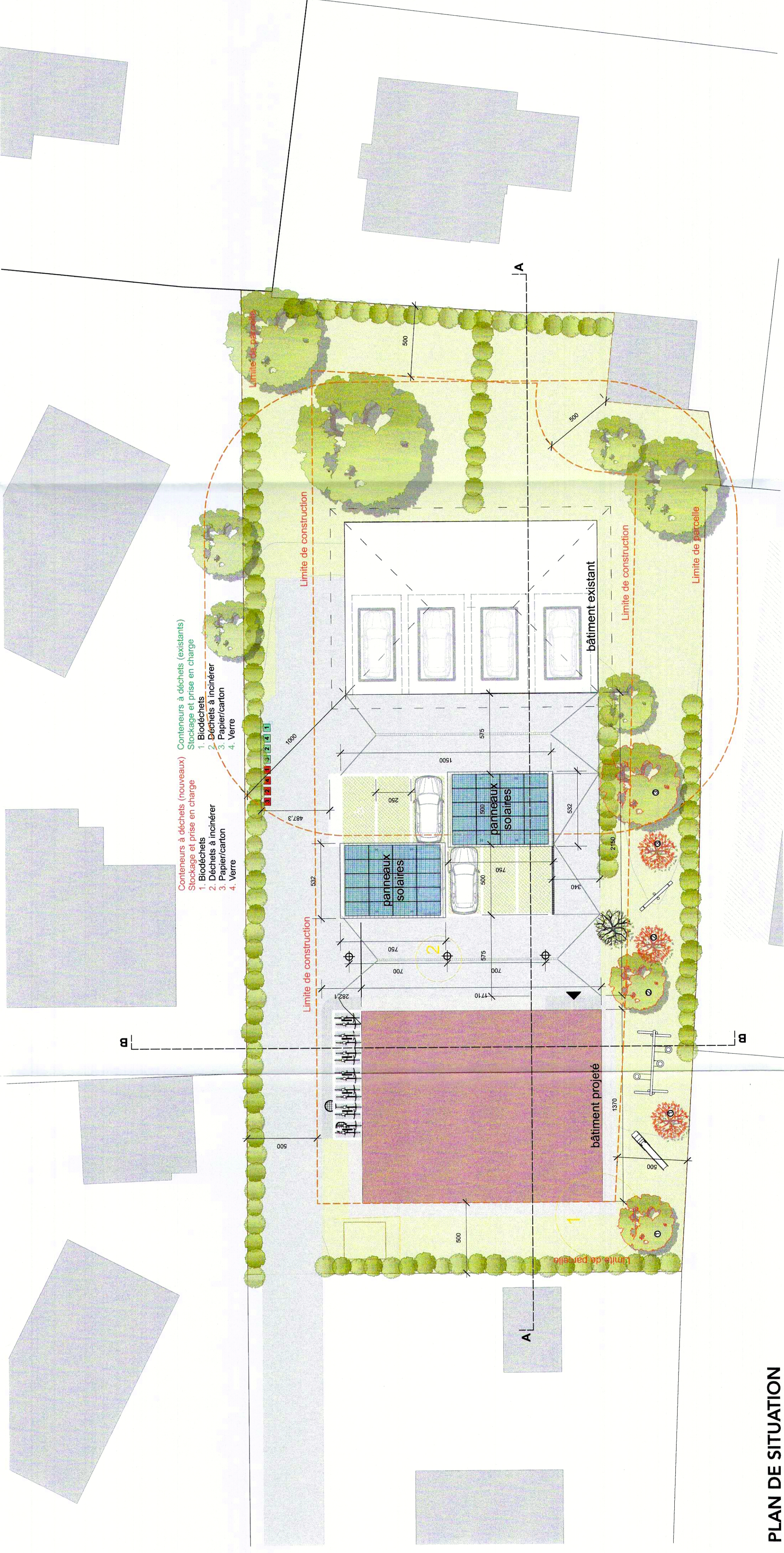

PLAN DE SITUATION

CANALISATIONS



AMENAGEMENTS EXTERIEURS (Variété de buissons et arbustes selon la liste des indigènes)

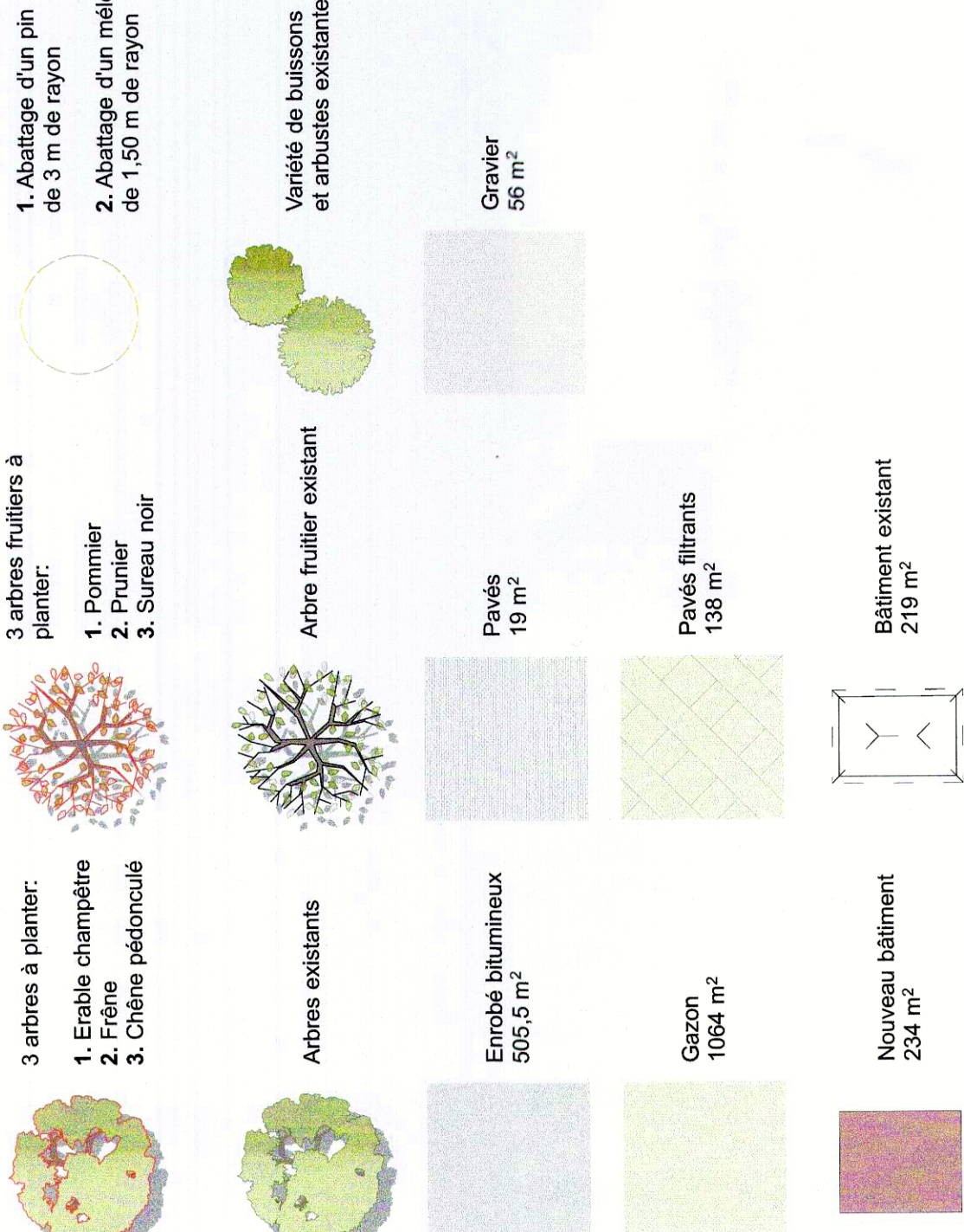

CALCUL PARKING

VOITURES

SN 604-281
1 x logement + 10% visiteurs
demandé 14 places de parc
Bâtiment existant
Bâtiment de projet
Total places de parc
6 logements
4 garages existantes
12 places de parc à l'extérieur
tot. 16 places de parc

VELOS

VSS 640-065
1 x logement
demandé 6 places vélos
tot. 14 places vélos

PIÈCE DÉPOSÉE À L'ENQUÊTE
au Greffe Municipal de
ST-SULPICE

du 28 JAN. 2026
au 26 FEV. 2026

L'ATTESTE

AU NOM DE LA MUNICIPALITÉ
Le Syndic:
E. Dubois

Le Secrétaire:
S. Dene

ARCHITECTES
DESIMAOZ
Avenue d'Orléans
Lyon 69001
Tél : 04 78 33 33 33
www.desimaoz.com

Louvain, 6.12.2025

PLAN SITUATION

Construction d'un immeuble de 6
logements

MISE À L'ENQUÊTE

CANAC n° 37103

Fondation du Deputé

111_OCH

DA

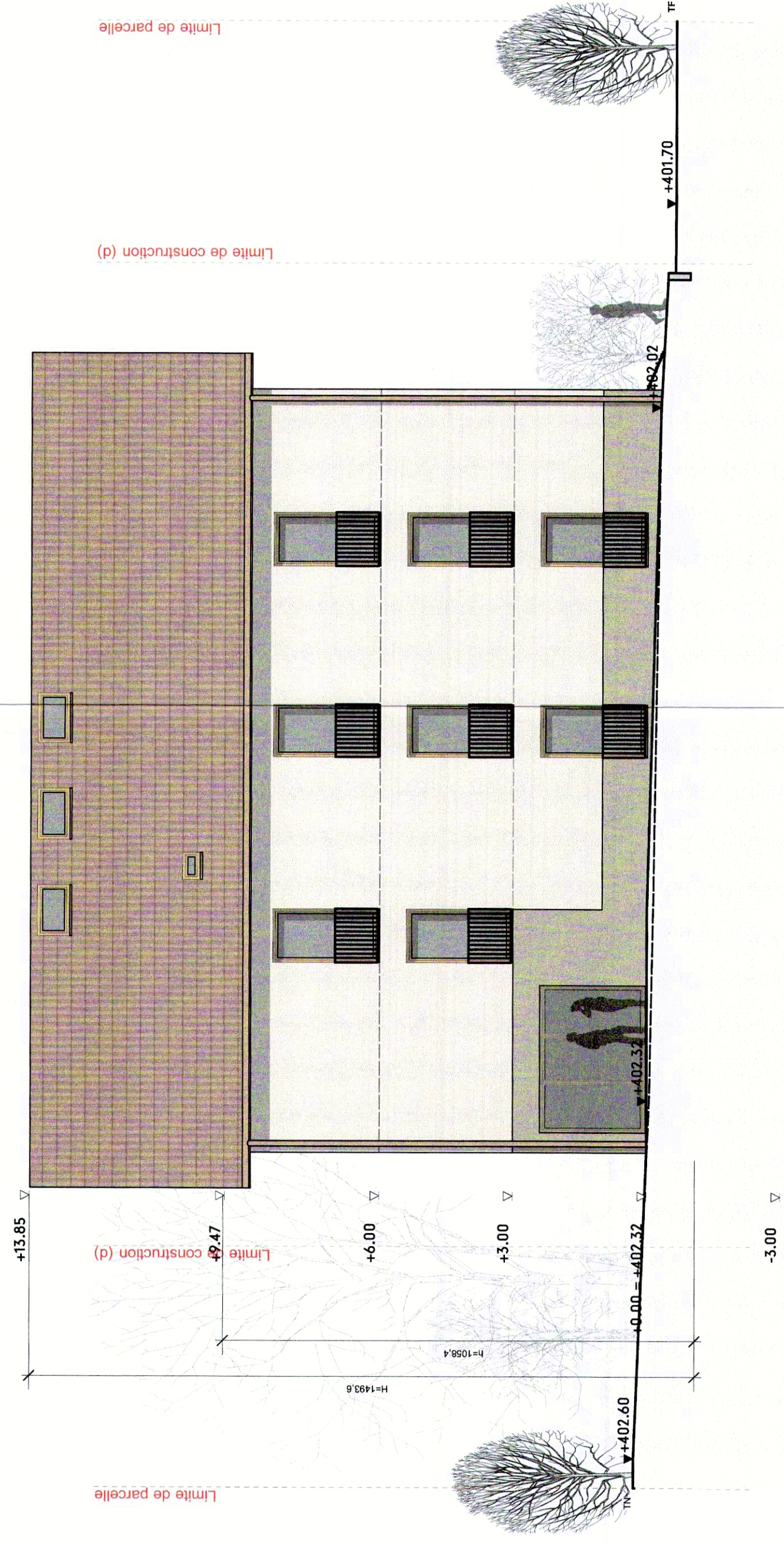
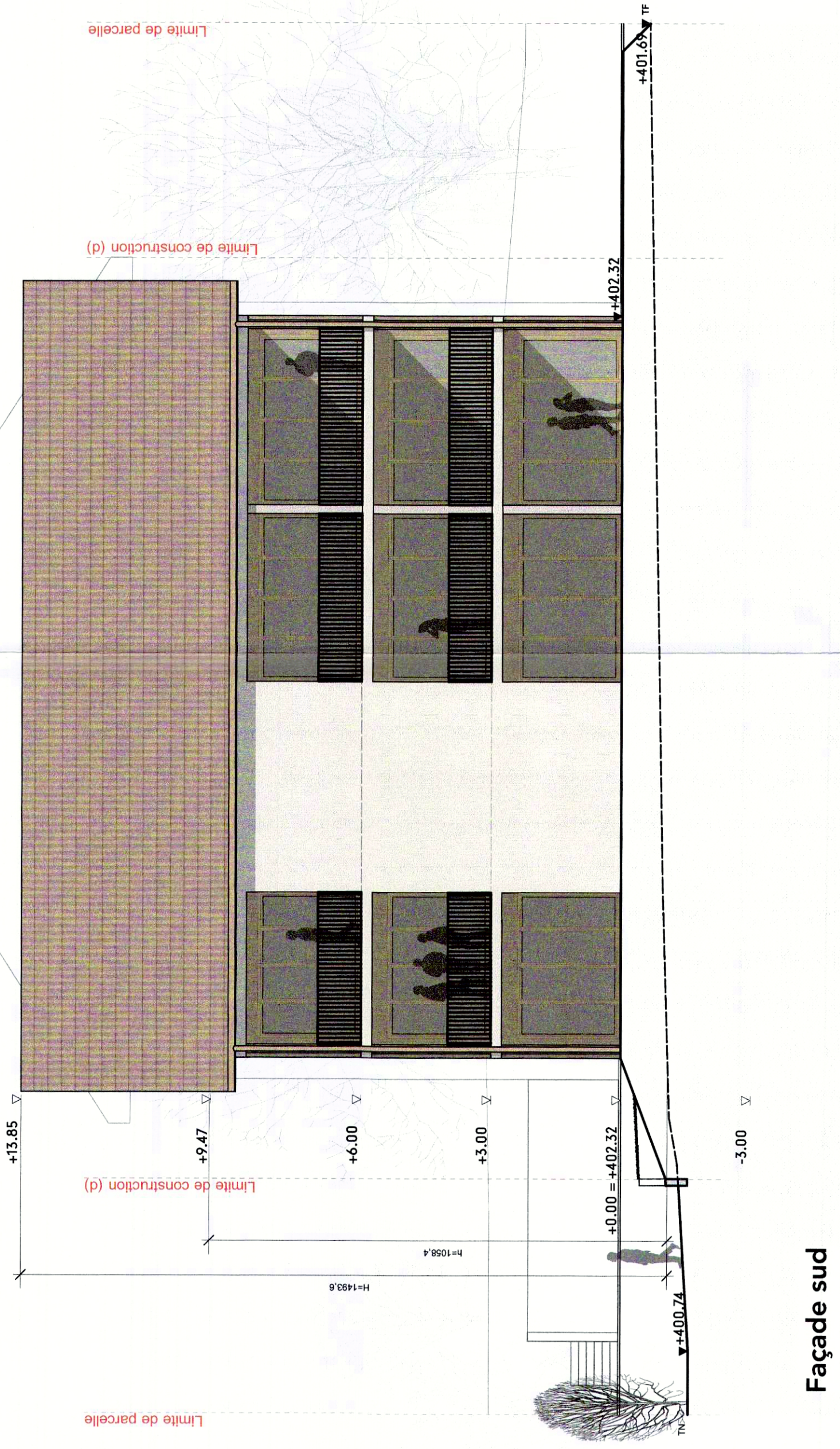
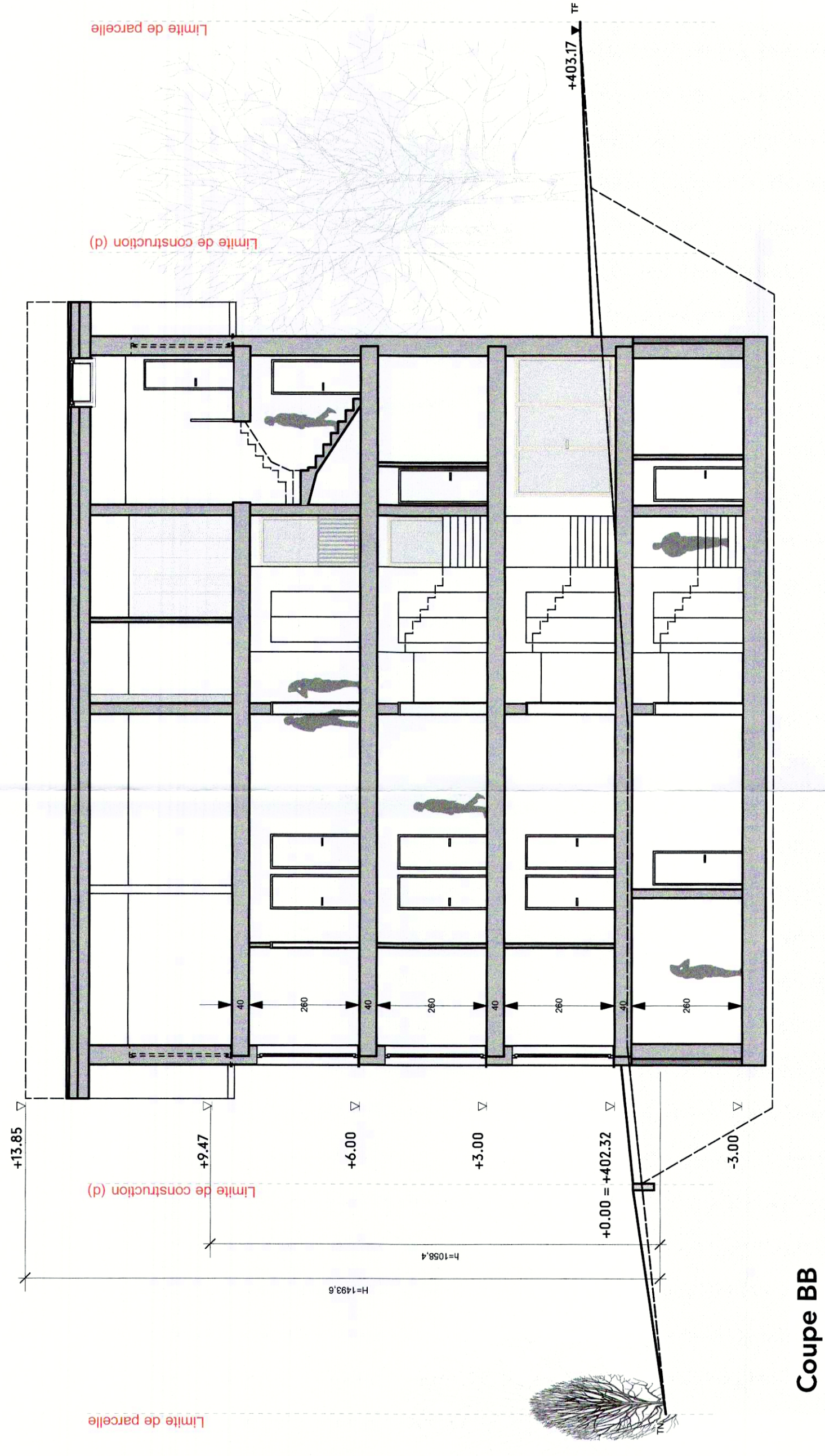

PIÈCE DÉPOSÉE À L'ENQUÊTE
au Greffe Municipal de
ST-SULPICE
2 8 JAN. 2026
du _____
au _____
2 6 FEV. 2026

L'ATTESTE

AU NOM DE LA MUNICIPALITÉ

Le Syndic: _____

Le Secrétaire: _____

E. Dubuis _____

S. Picot _____

ARCHITECTE :
DESSIMOZ
Avenue d'Ouchy
Lausanne
T 021 601 15 25
W 
+41 21 601 15 25
www.dessimoz.archi
ARCHITECTES
10
10 06

MAÎTRE DE L'OUVRAGE

Langsame, 6. 8. 12. 2025

TITRE	FAÇADE
Construction d'un immeuble de 6 logements	MISE À L'ENQUÊTE
FACADES & COUPE	DATE
	FEUILLE

MAÎTRES DE L'OUVRAGE
Fondation du Denantou

CAMAC n° 237003

PHASE
MISE À

TITRE
Construction d'un immeuble de 6
logements
**FACADES &
COUPE**

111_OCH

Façade nord

**FACADES &
COUPE**

111_OCH

DA DESIMAZ ARCHITECTES
Avenue d'Ouchy 19
Lausanne 10 66

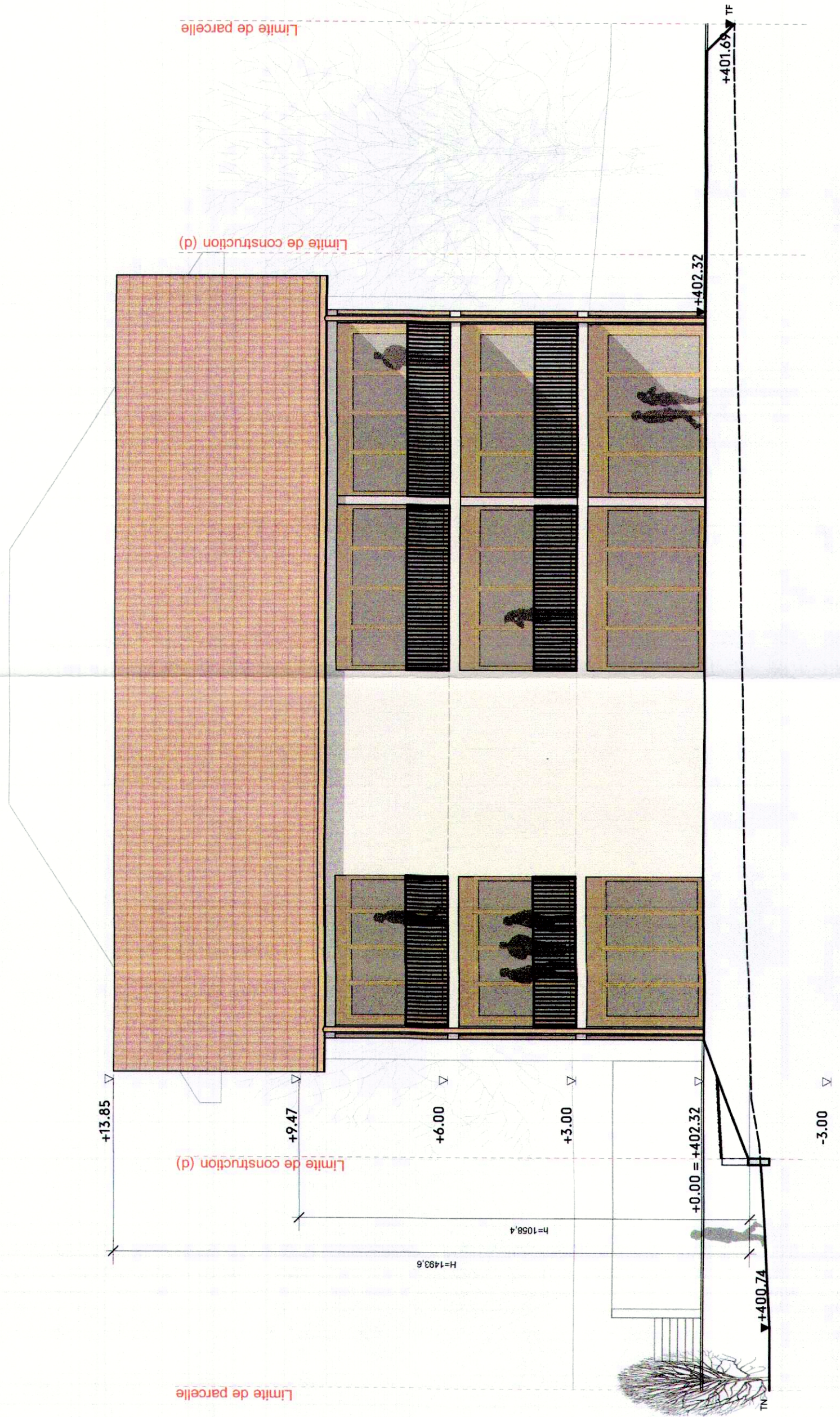

Façade sud

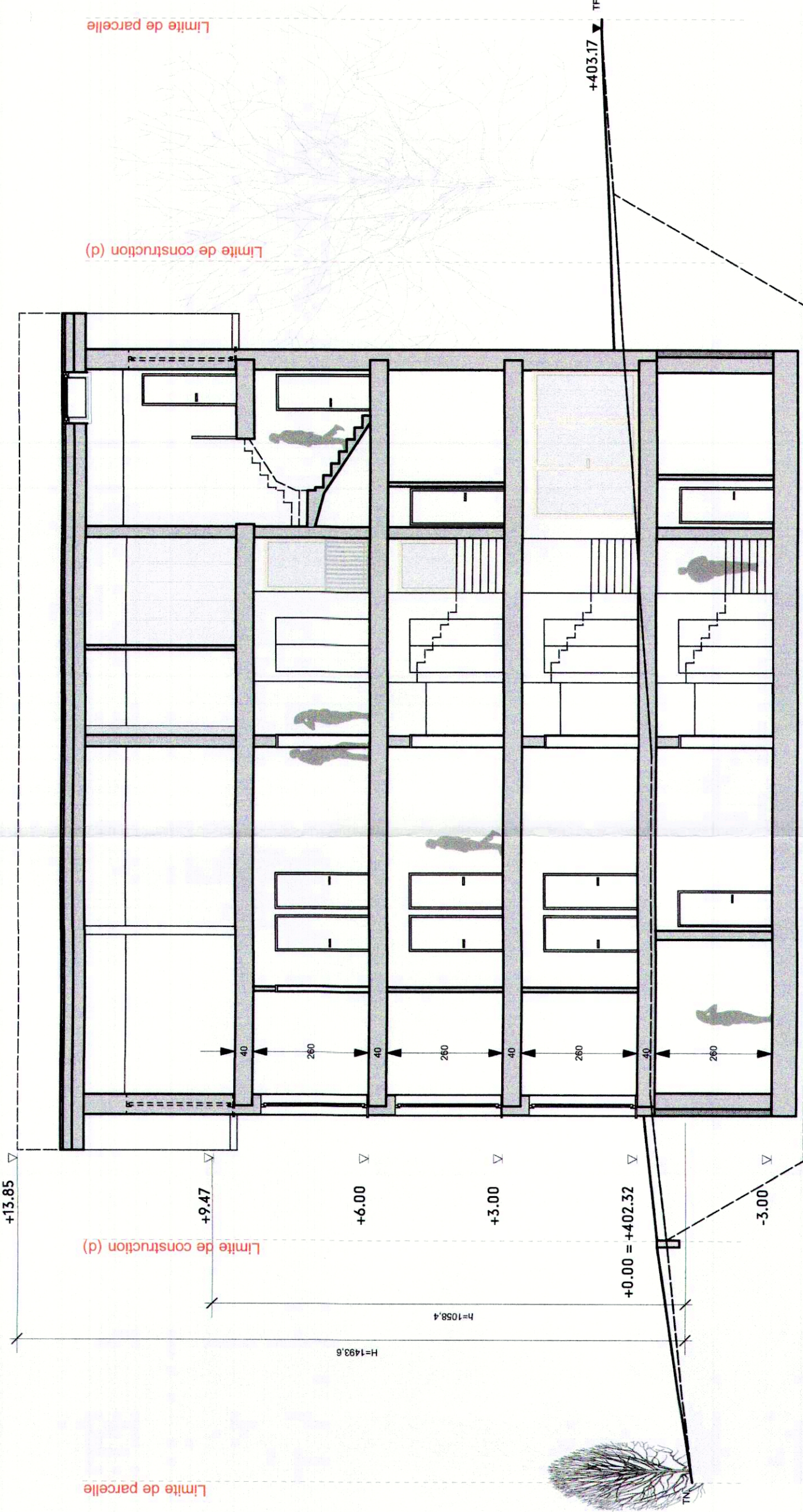

Coupe BB



Façade nord

PIÈCE DÉPOSÉE À L'ENQUÊTE
au Greffe Municipal de
ST-SULPICE

du 2 8 JAN. 2026

au 2 8 FEV. 2026

L'ATTESTE

AU NOM DE LA MUNICIPALITÉ

La Secrétaire:

E. Dubois

S. Dube

DA

MAIRIE DE COUPE

ARCHITECTES
DREBIMAZ
Avenue St-Ours
Lévesque
13 06
+1 514 663 1300
www.drebimaz.com

L'ENQUÊTE, 6 8, 12 2025

MISE À L'ENQUÊTE

Construction d'un immeuble de 6

logements

FACADES & COUPE

AVANCE

MAIRIE DE COUPE

Fondation du Benamou

DA

CAVAC n° 237033

PROJET

PROJET

PROJET

MISE À L'ENQUÊTE

Construction d'un immeuble de 6

logements

FACADES & COUPE

AVANCE

MAIRIE DE COUPE

Fondation du Benamou

DA