

Commune de Saint-Sulpice

Situation : Chemin du Russel 5/5b  
Echelle : 1:500  
Mensuration : numérique

Coord. moyenne : 2'532'960 / 1'151'860  
Altitude moyenne : 380 m  
Dossier technique : 117'572.001 / JMU-IM

Propriétaires : PPE Saint-Sulpice 5648/723 à 727, 758 et 759

|              |     |                             |        |
|--------------|-----|-----------------------------|--------|
| Parcelle n°: | 657 | Habitation et garage n°921a | 380 m² |
|              |     | Garage n°921b (souterrain)  | --     |
|              |     | Accès, place privée         | 30 m²  |
|              |     | Jardin                      | 221 m² |
|              |     |                             | 631 m² |

Affectation : zone moyenne densité

Limite des constructions au DP : --

Recensement architectural : --

Degré de sensibilité au bruit : II

Secteur de protection des eaux : ÜB

Servitude concernée par le projet: ID 2002/2816

Mentions : 170362, ID 1999/000847 (Gages sur les parts)  
281626, ID 1999/000848 (Administrateur)

Plan de situation dressé pour demande d'autorisation :

Isolation de toiture et ajout de panneaux photovoltaïques

La réalisation du projet n'implique pas une mise à jour du plan RF

PIÈCE DÉPOSÉE À L'ENQUÊTE

Sceau de la Municipalité

au Greffe Municipal de

ST-SULPICE

du 10 DEC. 2025

au - 8 JAN. 2026

L'ATTESTE

AU NOM DE LA MUNICIPALITÉ

Le Syndic: E. Dubuis

La Secrétaire: S. Decré

Les propriétaires

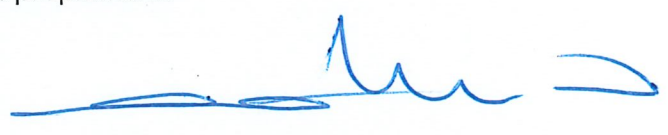

FURER SA

Régisseur & Courtiers

1800 VEVEY

Morges, le 23 juin 2025

Le géomètre breveté

F. Bovay



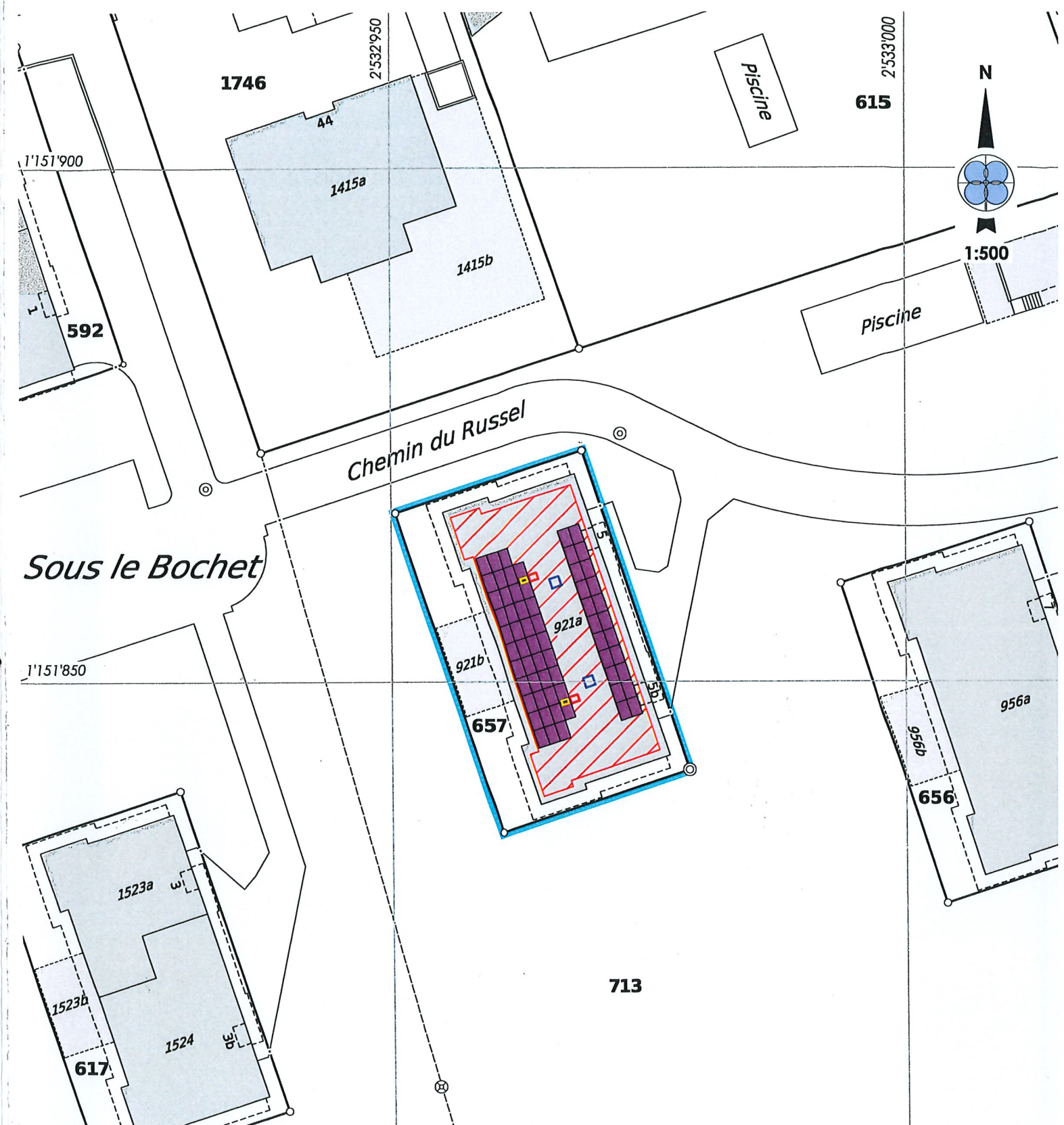

| Propriétaires voisins                                      | Légende  | Servitudes existantes   |
|--|--|---|
| 713 Saint-Sulpice 5648/592, 607, 608, 616, 617, 656 et 657 | <div><div></div> Nouvelle isolation</div> <div><div></div> Panneaux photovoltaïques</div> <div><div></div> Velux</div> <div><div></div> Exutoire de fumée</div> <div><div></div> A démolir</div> | <div><div>169758</div> D Passage à pied, ID 2002/2814</div> <div><div>169758</div> D Canalisations quelconques, ID 2002/2815</div> <div><div>204623</div> D Usage : Antenne de télévision, ID 2002/2816</div> <div><div>204624</div> C Usage : Chaufferie, ID 2002/2819</div> <div><div>170755</div> C Usage de places de parc à voiture automobile, ID 2004/826</div> <div><div>170755</div> C Usage de cave et de galeas, ID 2004/827</div> <div><div>170971</div> C Usage de places de parc à voiture automobile, ID 2004/828</div> <div><div>170971</div> C Usage de cave et de galeas, ID 2004/829</div> <div><div>171189</div> C Usage de cave et de galeas, ID 2004/830</div> <div><div>172039</div> C Usage de place de parc à voiture automobile, ID 2004/831</div> <div><div>172039</div> C Usage de cave et de galeas, ID 2004/832</div> <div><div>174354</div> C Usage de place de parc à voiture automobile, ID 2003/7712</div> <div><div>174354</div> C Usage de cave et de galeas, ID 2003/7713</div> <div><div>189118</div> C Usage de place de parc à voiture automobile, ID 2004/833</div> <div><div>189119</div> C Usage de cave et de galeas, ID 2004/834</div> <div><div>189120</div> C Usage de places de parc à voiture automobile, ID 2004/835</div> <div><div>189121</div> C Usage de cave et de galeas, ID 2004/836</div> |



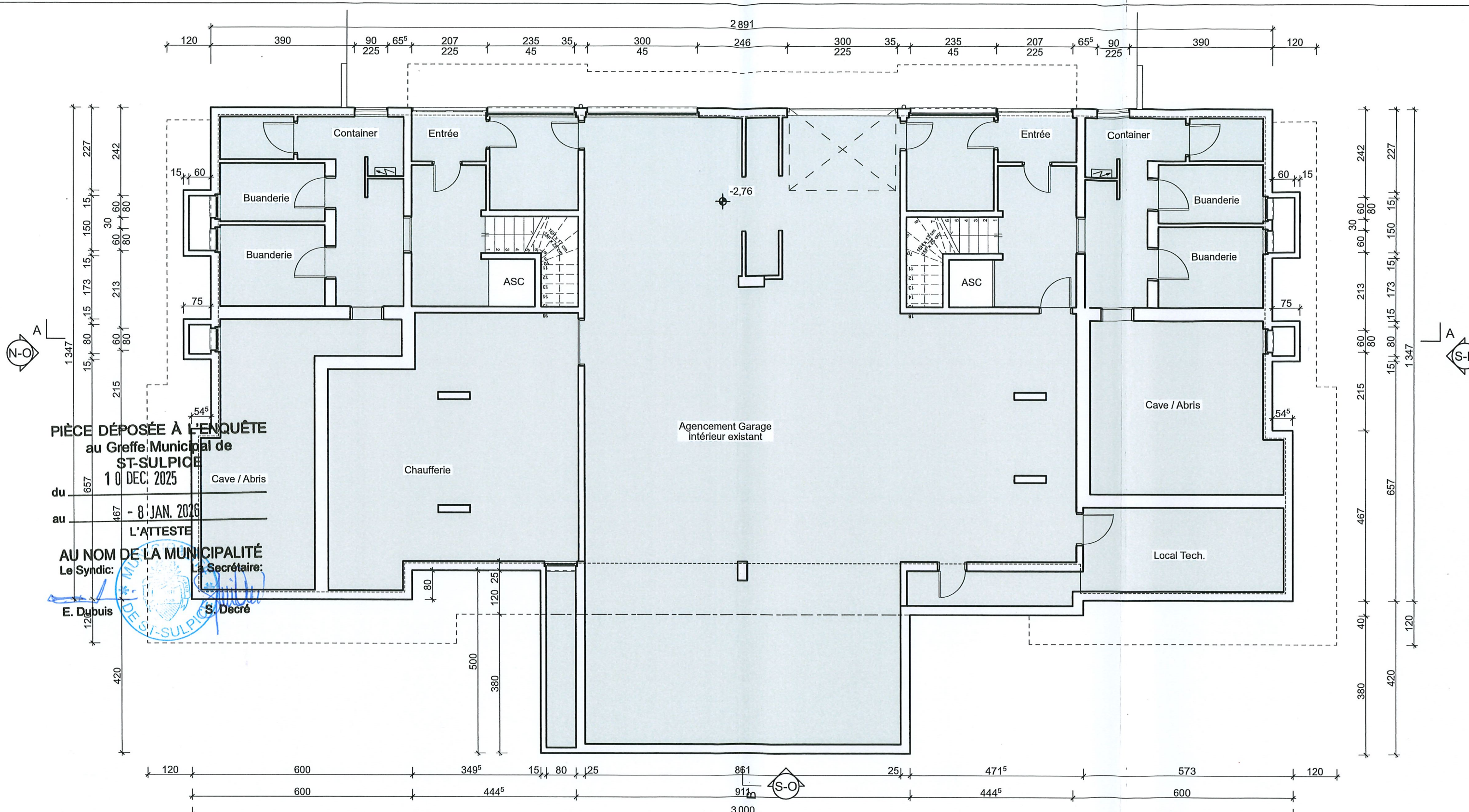

PIÈCE DÉPOSÉE À L'ENQUÊTE  
au Greffe Municipal de  
**ST-SULPICE**  
10 DEC. 2025

du 657  
au 467 - 8 JAN. 2026  
L'ATTESTE  
AU NOM DE LA MUNICIPALITÉ  
Le Syndic: E. Dubuis  
Le Secrétaire: S. Decré

Signature Architecte :  
M. Jacques Cerigioni

Signature Propriétaire de la parcelle 657:  
PPE Saint-Sulpice 5648/723 à 727, 758 et 759 pr. Furer SA Groupe Comptoir  
**FURER S.A.**  
Représentants & Courtiers  
1800 VEVEY

Légende :  
Existant  
À construire  
À démolir

|  |                           |                          |                                      |  |                        |                                    |                |   |  |
|--|---------------------------|--------------------------|--------------------------------------|--|------------------------|------------------------------------|----------------|---|--|
| Ouvrage :<br><b>Isolation de la toiture, ajout de panneaux photovoltaïque.</b> |                           | Parcelle N° : 657        |                                      | Maître d'ouvrage:<br><b>PPE Saint-Sulpice 5648/723 à 727, 758 et 759.</b><br><b>Chemin du Russel 5 / 5b, CH - 1025 St-Sulpice VD</b> |                        | Phase de projet:<br><b>Enquête</b> |                | <div></div> <div><b>THOMSEN</b><br/><b>ARCHITECTES</b><br/>by Batec swiss Sàrl</div> | Tel. 024/ 466 42 13<br>Rue du Collège 3<br>CH - 1860 Aigle<br>enquete@thomsen-s.ch<br>www.thomsen-s.ch |
| N° de plan:<br>MàE_01  | Titre:<br><b>Sous-sol</b> | N° CAMAC :<br><br>242977 | Date de création :<br><br>10-02-2025 | Révision :<br><br>13/10/2025   | Dessinateur:<br><br>YT | N° de projet :<br><br>24-187       |                |   |  |
|  |                           |                          |                                      |  | Echelle :<br>1:100     |                                    | Format :<br>A3 |   |  |



**au Greffe Municipal de  
ST-SULPICE**

au - 8 JAN. 2026

## L'ATTESTE

**AU NOM DE LA MUNICIPALITÉ**

### Le Syndic:

**La Secrétaire:**

**E. Dubuis**

**S. Decré**

Agencement intérieur existant

Signature Architecte :

M. Jacques Cerigioni

Signature Propriétaire de la parcelle 657:

PPE Saint-Sulpice 5648/723 à 727, 758 et 759 p.e. - Furer SA Groupe Comptoir

Ouvrage :

## Isolation de la toiture, ajout de panneaux photovoltaïque.

## St Sulpice

N° de plan:

MàE\_02

Titre:

## Rez-de-chaussée

**Parcelle N° : 657**

N° CAMAC :

242977

Maître d'ouvrage:

**Maitre d'ouvrage:**  
**PPE Saint-Sulpice 5648/723 à 727, 758 et 759.**  
**Chemin du Russel 5 / 5b, CH - 1025 St-Sulpice VD**

Date de création :

10-02-2025

Révision :

13/10/2025

Dessinateur:

Echelle :

|  |          |
|--|----------|
|  | Format : |
|--|----------|

1:100

|                  |  |
|------------------|--|
| Phase de projet: |  |
|------------------|--|

## Enquête

N° de projet :

24-187



**THOMSEN  
ARCHITECTES**

by Batec swiss Sàrl

**Tel. 024/ 466 42 13**

Rue du Collège 3  
CH - 1860 Aigle

enquete@thomsen-s.ch

www.thomsen-s.ch



**au Greffe Municipal de  
ST-SULPICE**

10 DEC. 2025

du - 8 JAN. 2026  
L'ATTESTE

**AU NOM DE LA MUNICIPALITÉ**

Le Syndic: \_\_\_\_\_ La Secrétaire: \_\_\_\_\_

E. Dubyis

**S. Decré**

Agencement intérieur existant

M. Jacques Cerigioni

PPE Saint-Sulpice 5648/723 à 727, 758 et 759 p.c. Eurer SA Groupe Comptoir

**St Sulpice**

Nº de plan:

|               |
|---------------|
| <b>Titre:</b> |
|---------------|

MàE\_03

### Etage 1

Parcelle N° : 657

|            |  |
|------------|--|
| N° CAMAC : |  |
|------------|--|

242977

|                   |  |
|-------------------|--|
| Maitre d'ouvrage: |  |
|-------------------|--|

**PPE Saint-Sulpice 5648/723 à 727, 758 et 759.**  
Chemin du Russel 5 / 5b, CH - 1025 St-Sulpice VD

Date de création :

|            |
|------------|
| Révision : |
|------------|

Dessinateur:

YT

Echelle : 1:100

|                  |  |
|------------------|--|
| Phase de projet: |  |
|------------------|--|

## Enquête

N° de projet :

24-187



**THOMSEN  
ARCHITECTES**

by Batec swiss Sàrl

Tel. 024/ 466 42 13

Rue du Collège 3  
CH - 1860 Aigle

enquete@thomsen-s.ch

www.thomsen-s.ch



PIÈCE DÉPOSÉE À L'ENQUÊTE  
au Greffe Municipal de  
ST-SULPICE

du 10 DEC. 2025

au - 8 JAN. 2026

L'ATTESTE

AU NOM DE LA MUNICIPALITÉ

Le Syndic:

La Secrétaire:

E. Dubuis

S. Decré

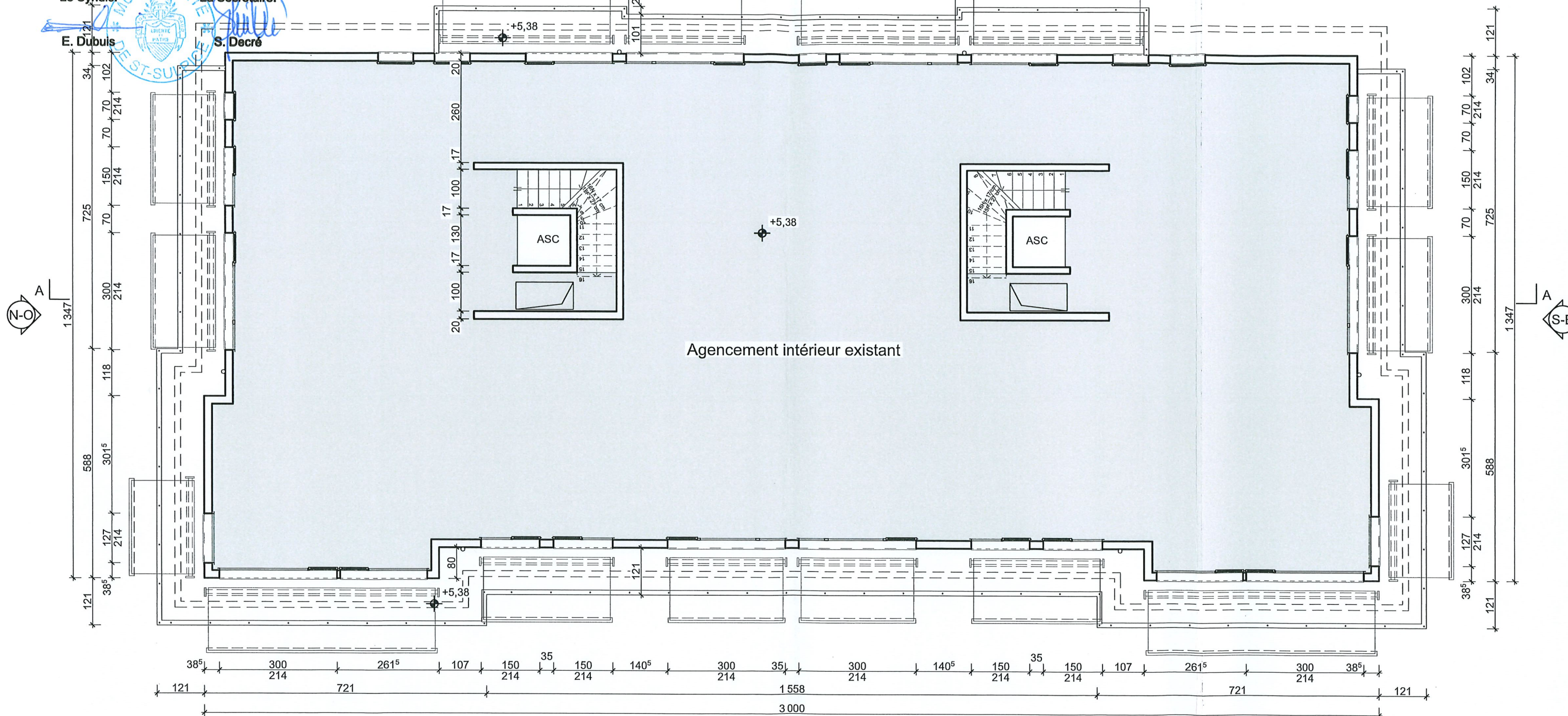

Signature Architecte :

M. Jacques Cerigioni

Signature Propriétaire de la parcelle 657:

PPE Saint-Sulpice 5648/723 à 727, 758 et 759 p.o. Furer SA Groupe Comptoir

FURER SA  
Régisseurs & Comptoirs  
1000 VEVEY

Légende :

- Existant
- À construire
- À démolir

Ouvrage :  
**Isolation de la toiture, ajout de panneaux photovoltaïque.**

St Sulpice

N° de plan:

MàE\_04

Titre:

Etage 2

Parcelle N° : 657

N° CAMAC :

242977

Maître d'ouvrage:

**PPE Saint-Sulpice 5648/723 à 727, 758 et 759.**  
**Chemin du Russel 5 / 5b, CH - 1025 St-Sulpice VD**

Date de création :

10-02-2025

Révision :

13/10/2025

Dessinateur:

YT

Echelle :

Format :

1:100

A3

Phase de projet:

**Enquête**

N° de projet :

24-187



**THOMSEN**  
**ARCHITECTES**

by Batec swiss Sàrl

Tel. 024/ 466 42 13

Rue du Collège 3  
CH - 1860 Aigle

enquete@thomsen-s.ch

www.thomsen-s.ch



PIÈCE DÉPOSÉE À L'ENQUÊTE  
au Greffe Municipal de  
ST-SULPICE

du 10 DEC. 2025

au - 8 JAN. 2026

L'ATTESTE

AU NOM DE LA MUNICIPALITÉ  
Le Syndic

Le Secrétaire:

E. Dubuis

S. Decré

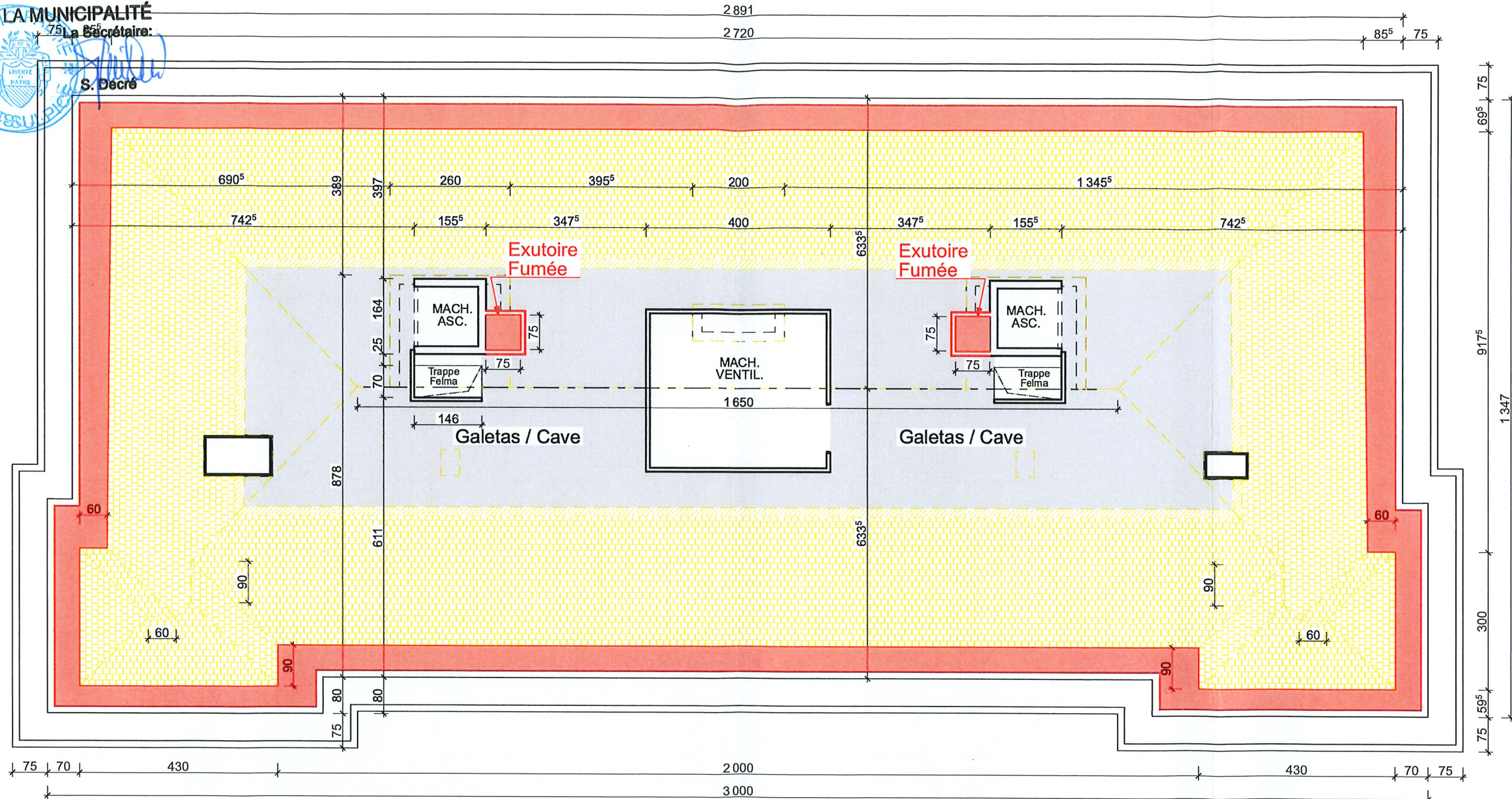

Signature Architecte :

M. Jacques Cerigioni

Signature Propriétaire de la parcelle 657:

PPE Saint-Sulpice 5648/723 à 727, 758 et 759 p.o. Furer SA Groupe Comptoir

Ouvrage :  
**Isolation de la toiture, ajout de panneaux photovoltaïque.**

St Sulpice

N° de plan:

MàE\_05

Titre:

Cômbles

Parcelle N° : 657

N° CAMAC :

242977

Maître d'ouvrage:

**PPE Saint-Sulpice 5648/723 à 727, 758 et 759.**  
**Chemin du Russel 5 / 5b, CH - 1025 St-Sulpice VD**

Date de création :

10-02-2025

Révision :

13/10/2025

Dessinateur:

YT

Echelle :

1:100

Format :

A3

Phase de projet:

**Enquête**

N° de projet :

24-187

**THOMSEN**  
**ARCHITECTES**  
by Batec swiss Sàrl

Tel. 024/ 466 42 13

Rue du Collège 3  
CH - 1860 Aigle

enquete@thomsen-s.ch

www.thomsen-s.ch



# PIÈCE DÉPOSÉE À L'ENQUÊTE

au Greffe Municipal de  
ST-SULPICE

du 10 DEC. 2025

au - 8 JAN. 2026

L'ATTESTE

AU NOM DE LA MUNICIPALITÉ  
Le Syndic: La Secrétaire:

E. Dubuis

S. Decro

3 041

2 891

2 720

1 943<sup>5</sup>

85<sup>5</sup> 75 54<sup>5</sup>

388

176<sup>5</sup>

176<sup>5</sup>

176<sup>5</sup>

176<sup>5</sup>

176<sup>5</sup>

176<sup>5</sup>

176<sup>5</sup>

176<sup>5</sup>

176<sup>5</sup>

176<sup>5</sup>

176<sup>5</sup>

388

Exutoire  
Fumée

Exutoire  
Fumée

Ajout de 64 panneaux photovoltaïques  
de 1,767 x 1,16 soit 131.18 m<sup>2</sup>

Remplacement des tabatières  
par des Velux GXL en 75 x 98

162<sup>5</sup>

75

1 175

75

162<sup>5</sup>

28

176<sup>5</sup>

176<sup>5</sup>

176<sup>5</sup>

176<sup>5</sup>

176<sup>5</sup>

176<sup>5</sup>

176<sup>5</sup>

176<sup>5</sup>

176<sup>5</sup>

176<sup>5</sup>

176<sup>5</sup>

28

75 70

430

2 000

430

70 75

75

600

1 800

600

75

750

1 650

750

3 150

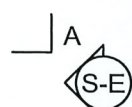
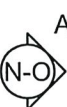

Signature Architecte :

M. Jacques Cerigioni

Signature Propriétaire de la parcelle 657:

PPE Saint-Sulpice 5648/723 à 727, 758 et 759 p.o. Furer SA Groupe Comptoir

FURER S.A.

Ingénierie & Constructions

Ouvrage :

Isolation de la toiture, ajout de panneaux photovoltaïques

St Sulpice

N° de plan:

MàE\_06

Titre:

Toiture

Parcelle N° : 657

N° CAMAC :

242977

Maître d'ouvrage:

PPE Saint-Sulpice 5648/723 à 727, 758 et 759.

Chemin du Russel 5 / 5b, CH - 1025 St-Sulpice VD

Date de création :

10-02-2025

Révision :

13/10/2025

Dessinateur:

YT

Echelle :

1:100

Format :

A3

Phase de projet:

Enquête

N° de projet :

24-187



Légende :

- Existant
- À construire
- À démolir



**THOMSEN  
ARCHITECTES**

by Batec swiss Sàrl

Tel. 024/ 466 42 13

Rue du Collège 3  
CH - 1860 Aigle

enquete@thomsen-s.ch

www.thomsen-s.ch



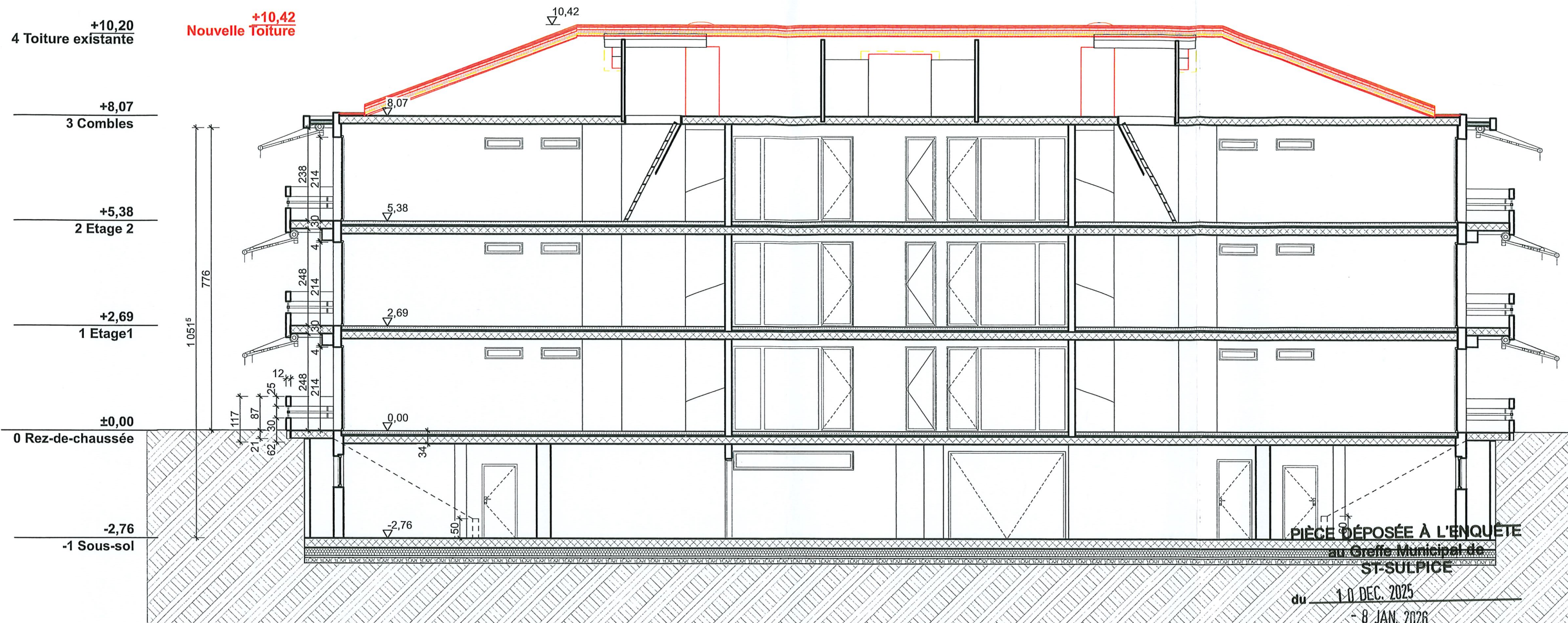

PIÈCE DÉPOSÉE À L'ENQUÊTE  
au Greffe Municipal de  
ST-SULPICE  
du 1-0 DEC. 2025  
au 8 JAN. 2026

L'ATTESTE  
AU NOM DE LA MUNICIPALITÉ  
Le Syndic: E. Dubuis  
La Secrétaire: S. Decré

Signature Architecte : M. Jacques Cerigioni  
Signature Propriétaire de la parcelle 657: PPE Saint-Sulpice 5648/723 à 727, 758 et 759 p.o. Furer SA Groupe Comptoir

Légende :  
Existant  
À construire  
À démolir

|  |                          |                          |                                      |  |                        |                                    |  |   |
|--|--------------------------|--------------------------|--------------------------------------|--|------------------------|------------------------------------|--|---|
| Ouvrage :<br><b>Isolation de la toiture, ajout de panneaux photovoltaïques</b><br>St Sulpice |                          | Parcelle N° : 657        |                                      | Maître d'ouvrage:<br><b>PPE Saint-Sulpice 5648/723 à 727, 758 et 759.</b><br><b>Chemin du Russel 5 / 5b, CH - 1025 St-Sulpice VD</b> |                        | Phase de projet:<br><b>Enquête</b> |  | <div><br/><b>THOMSEN ARCHITECTES</b><br/>by Batec swiss Sàrl</div> <div>Tel. 024/ 466 42 13<br/>Rue du Collège 3<br/>CH - 1860 Aigle<br/>enquête@thomsen-s.ch<br/>www.thomsen-s.ch</div> |
| N° de plan:<br>MàE_07  | Titre:<br><b>Coupe A</b> | N° CAMAC :<br><br>242977 | Date de création :<br><br>10-02-2025 | Révision :<br><br>13/10/2025   | Dessinateur:<br><br>YT | N° de projet :<br><br>24-187       |  |   |
|  |                          |                          |                                      | Echelle :<br><br>1:100   | Format :<br><br>A3     |                                    |  |   |



PIÈCE DÉPOSÉE À L'ENQUÊTE  
au Greffe Municipal de  
ST-SULPICE

du 10 DEC. 2025  
au - 8 JAN. 2026

L'ATTESTE

AU NOM DE LA MUNICIPALITÉ

Le Syndic: La Secrétaire:

E. Dubuis S. Decré

+10,20  
4 Toiture existante

+10,42  
Nouvelle Toiture

+8,07  
3 Combles

+5,38  
2 Etage 2

+2,69  
1 Etage 1

±0,00  
0 Rez-de-chaussée

-2,76  
-1 Sous-sol

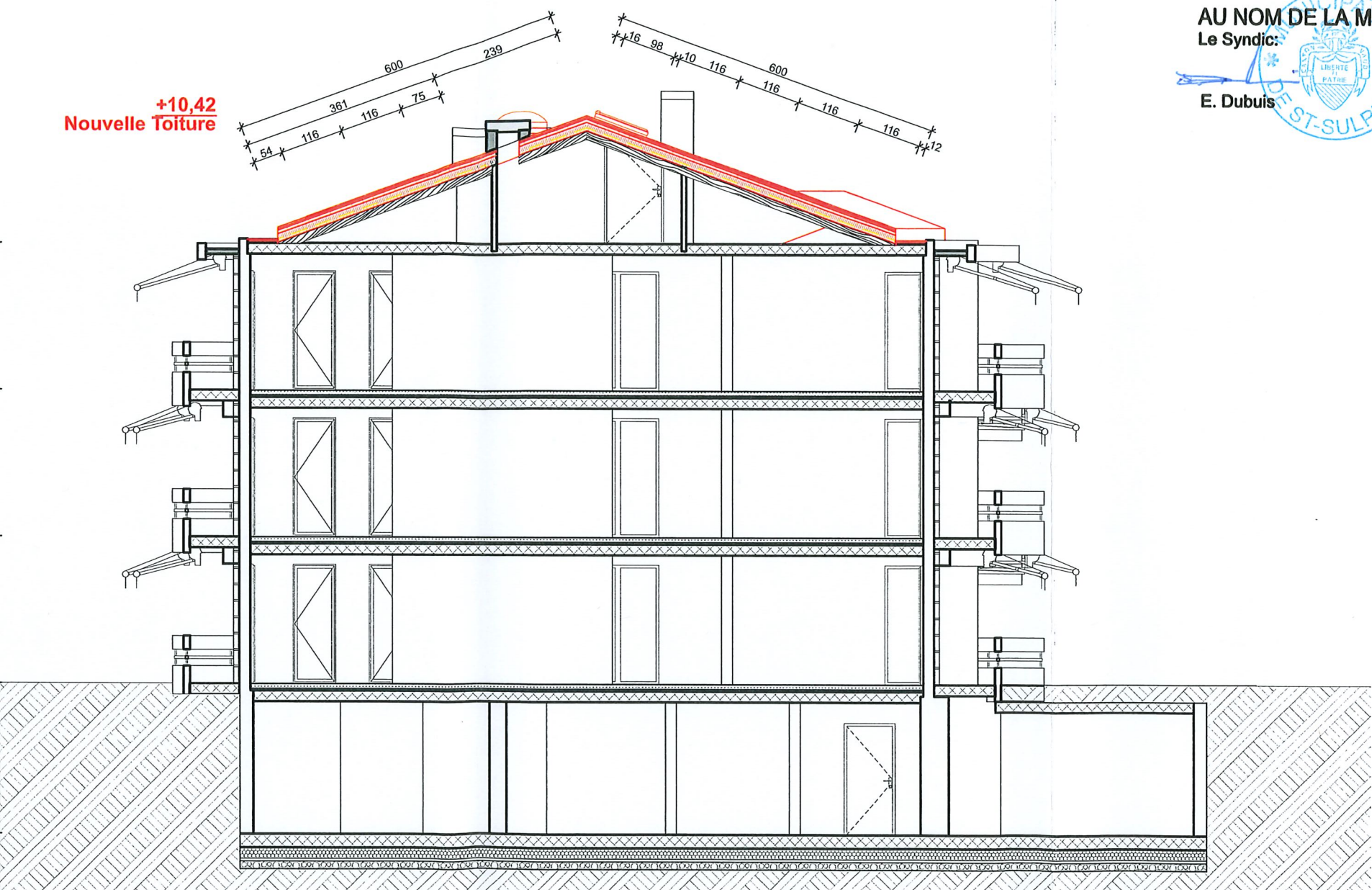

Signature Architecte :

M. Jacques Cerigioni

Signature Propriétaire de la parcelle 657:

PPE Saint-Sulpice 5648/723 à 727, 758 et 759, c. du Russe, BA Groupe Comptoir

FURER S.A.  
Régisseurs & Courtiers  
1800 VEVEY

Légende :

Existant  
À construire  
À démolir

|  |                |                   |                    |   |                                      |                                    |                |   |  |
|--|----------------|-------------------|--------------------|---|--------------------------------------|------------------------------------|----------------|---|--|
| Ouvrage :<br><b>Isolation de la toiture, ajout de panneaux photovoltaïque.</b> |                | Parcelle N° : 657 |                    | Maître d'ouvrage:<br><b>PPE Saint-Sulpice 5648/723 à 727, 758 et 759.</b> |                                      | Phase de projet:<br><b>Enquête</b> |                | <div><br/><b>THOMSEN ARCHITECTES</b><br/>by Batec swiss Sàrl</div> | Tel. 024/ 466 42 13<br>Rue du Collège 3<br>CH - 1860 Aigle<br>enquete@thomsen-s.ch<br>www.thomsen-s.ch |
| N° de plan:  | Titre:         | N° CAMAC :        | Date de création : | Révision :  | Dessinateur:                         |                                    | N° de projet : |   |  |
| MàE_08   | <b>Coupe B</b> | 242977            | 10-02-2025         | 13/10/2025  | YT<br>Echelle : 1:100<br>Format : A3 |                                    | 24-187         |   |  |



PIÈCE DÉPOSÉE À L'ENQUÊTE  
au Greffe Municipal de  
ST-SULPICE

du 10 DEC. 2025  
au - 8 JAN. 2026  
L'ATTESTE

AU NOM DE LA MUNICIPALITÉ  
Le Syndic: La Secrétaire:

E. Dubuis S. Decré

+10,20  
4 Toiture existante

+10,42  
Nouvelle Toiture

+8,07  
Combles

+5,38  
Etage 2

+2,69  
Etage 1

±0,00  
Rez-de-chaussée

-2,76  
Sous-sol

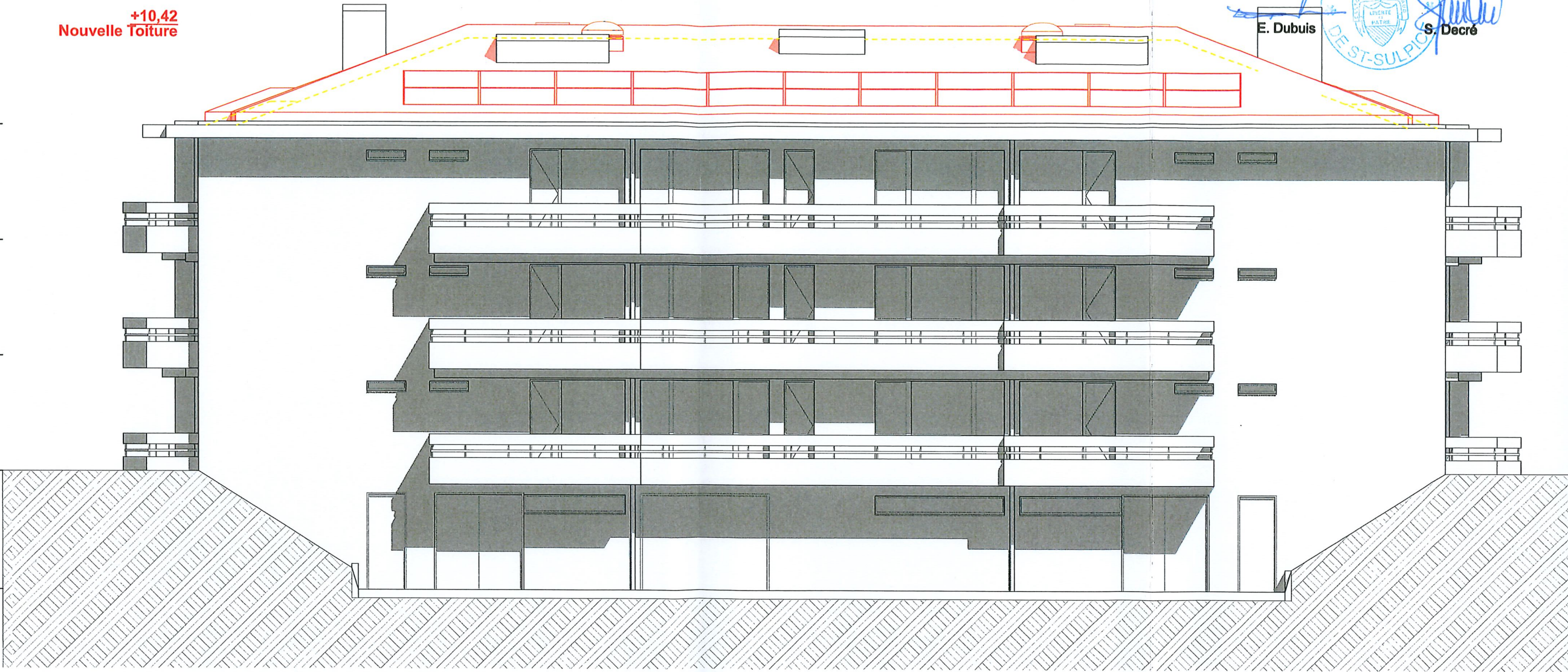

Signature Architecte :

M. Jacques Cerigioni

Signature Propriétaire de la parcelle 657:

PPE Saint-Sulpice 5648/723 à 727, 758 et 759 p.o. Furer SA Groupe Comptoir

FURER S.A.

Régisseurs & Courtiers

1800 VEVEY

Ouvrage : Isolation de la toiture, ajout de panneaux photovoltaïque.

St Sulpice

N° de plan:

MàE\_09

Titre:

Façade Nord-Est

Parcelle N° : 657

N° CAMAC :

242977

Maître d'ouvrage:

PPE Saint-Sulpice 5648/723 à 727, 758 et 759.  
Chemin du Russel 5 / 5b, CH - 1025 St-Sulpice VD

Date de création :

10-02-2025

Révision :

13/10/2025

Dessinateur:

YT

Echelle :

1:100

Format :

A3

Phase de projet:

Enquête

N° de projet :

24-187

Légende :

Existant  
À construire  
À démolir



THOMSEN  
ARCHITECTES

by Batec swiss Sàrl

Tel. 024/ 466 42 13

Rue du Collège 3  
CH - 1860 Aigle

enquete@thomsen-s.ch

www.thomsen-s.ch



PIÈCE DÉPOSÉE À L'ENQUÊTE  
au Greffe Municipal de  
ST-SULPICE

du 10 DEC. 2025  
au - 8 JAN. 2026

L'ATTESTE

AU NOM DE LA MUNICIPALITÉ  
Le Syndic: La Secrétaire:

E. Dubuis

S. Decré

+10,20  
4 Toiture existante

+10,42  
Nouvelle Toiture

+8,07  
Combles

+5,38  
Etage 2

+2,69  
Etage 1

±0,00  
Rez-de-chaussée

-2,76  
Sous-sol

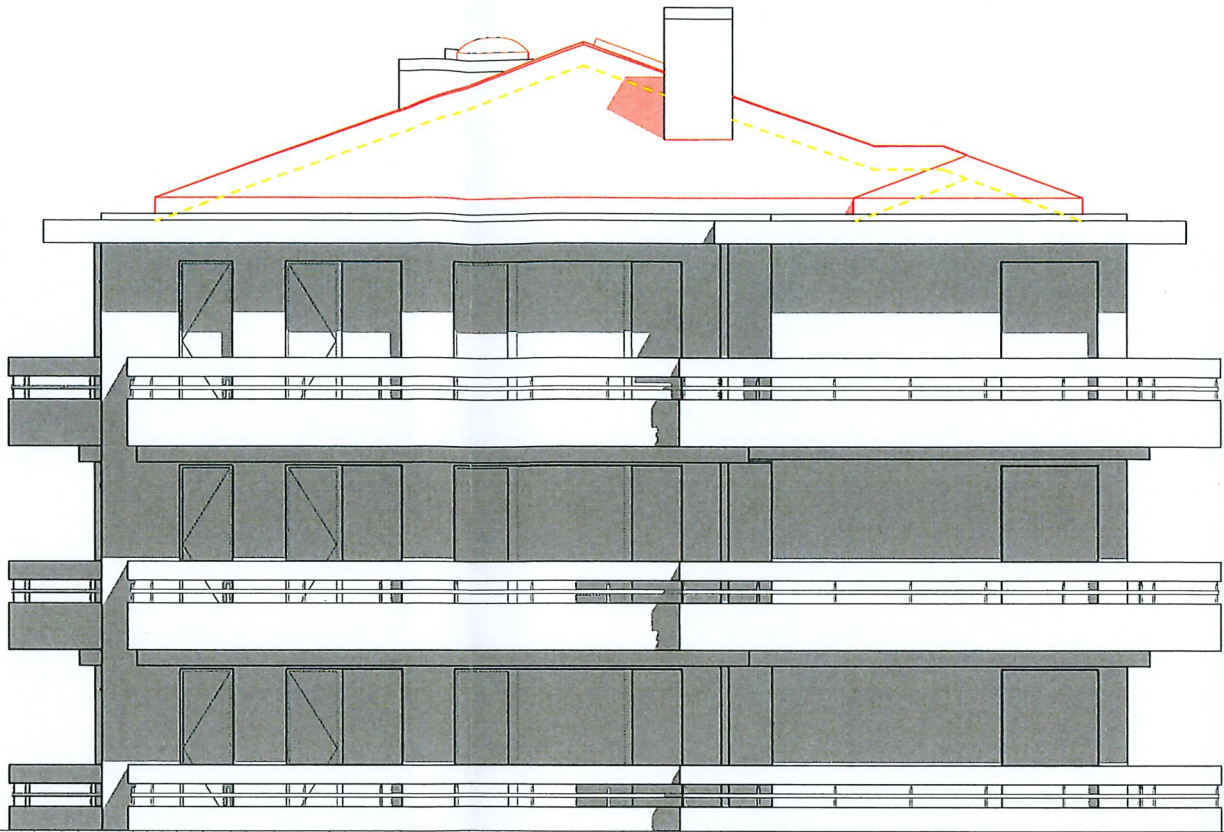

Signature Architecte :

M. Jacques Cerigioni

Signature Propriétaire de la parcelle 657:

PPE Saint-Sulpice 5648/723 à 727, 758 et 759 p.o. Furer SA Groupe Comptoir

**FURER S.A.**  
Propriétaires & Coconstructeurs  
1800 VEVEY

Légende :

Existant  
À construire  
À démolir

Ouvrage :  
**Isolation de la toiture, ajout de panneaux photovoltaïques**

St Sulpice

N° de plan: MÀE\_10  
Titre: **Façade Nord-Ouest**

Parcelle N° : 657

N° CAMAC :

242977

Maître d'ouvrage:

**PPE Saint-Sulpice 5648/723 à 727, 758 et 759.  
Chemin du Russel 5 / 5b, CH - 1025 St-Sulpice VD**

Date de création :

10-02-2025

Révision :

13/10/2025

Dessinateur:

YT

Echelle :

1:100

Format :

A3

Phase de projet:

**Enquête**

N° de projet :

24-187



**THOMSEN  
ARCHITECTES**

by Batec swiss Sàrl

Tel. 024/ 466 42 13

Rue du Collège 3  
CH - 1860 Aigle

enquete@thomsen-s.ch

www.thomsen-s.ch



PIÈCE DÉPOSÉE À L'ENQUÊTE  
au Greffe Municipal de  
ST-SULPICE

du 10 DEC. 2025  
au 8 JAN. 2026  
L'ATTESTE

AU NOM DE LA MUNICIPALITÉ  
Le Syndic: La Secrétaire:

E. Dubuis S. Decré

+10,20  
4 Toiture existante  
Nouvelle Toiture +10,42

+8,07  
Combles

+5,38  
Etage 2

+2,69  
Etage 1

±0,00  
Rez-de-chaussée

-2,76  
Sous-sol

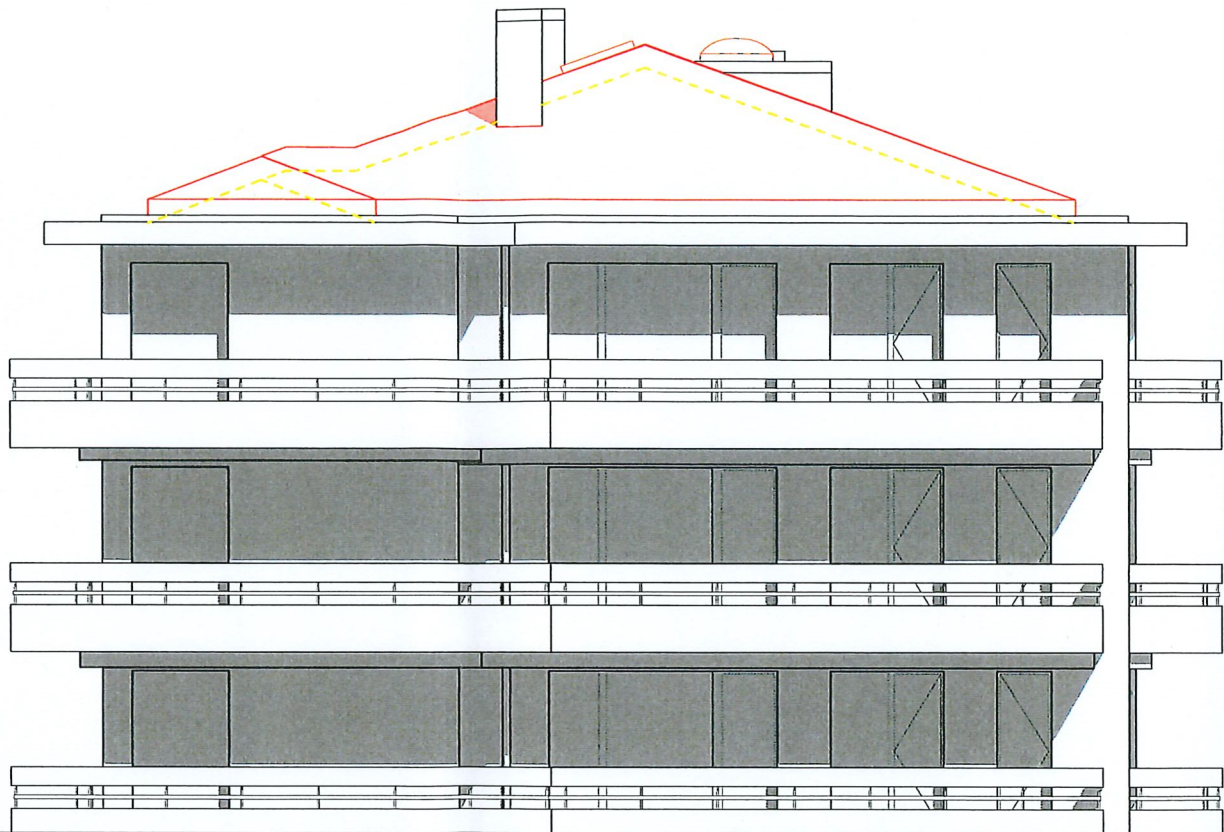

Signature Architecte :

M. Jacques Cerigioni

Signature Propriétaire de la parcelle 657:

PPE Saint-Sulpice 5648/723 à 727, 758 et 759 p.d. Furer SA Groupe Comptoir

FURER SA  
Régisseurs & Courtiers  
1800 VEVEY

Légende :

Existant  
À construire  
À démolir

Ouvrage :  
Isolation de la toiture, ajout de panneaux photovoltaïques.

St Sulpice

N° de plan:

MàE\_11

Titre:

Façade Sud-Est

Parcelle N° : 657

N° CAMAC :

242977

Maître d'ouvrage:

PPE Saint-Sulpice 5648/723 à 727, 758 et 759.  
Chemin du Russel 5 / 5b, CH - 1025 St-Sulpice VD

Date de création :

10-02-2025

Révision :

13/10/2025

Dessinateur:

YT

Echelle :

Format :

1:100

A3

Phase de projet:

Enquête

N° de projet :

24-187



THOMSEN  
ARCHITECTES

by Batec swiss Sàrl

Tel. 024/ 466 42 13

Rue du Collège 3  
CH - 1860 Aigle

enquete@thomsen-s.ch

www.thomsen-s.ch



PIÈCE DÉPOSÉE À L'ENQUÊTE  
au Greffe Municipal de  
ST-SULPICE

du 10 DEC. 2025

au 8 JAN. 2026  
L'ATTESTE

AU NOM DE LA MUNICIPALITÉ  
Le Syndic: La Secrétaire:

E. Dubuis S. Decré

+10,20  
Toiture existante

+10,42  
Toiture

+8,07  
Combles

+5,38  
Etage 2

+2,69  
Etage 1

±0,00  
Rez-de-chaussée

-2,76  
Sous-sol

Signature Architecte :

M. Jacques Cerigioni

Signature Propriétaire de la parcelle 657:

PPE Saint-Sulpice 5648/723 à 727, 758 et 759 p.o. Furer SA Groupe Comptoir

FURER S.A.

1800 VEVEY

Légende :

Existant  
À construire  
À démolir

Ouvrage :  
Isolation de la toiture, ajout de panneaux photovoltaïque.

St Sulpice

N° de plan: MÀE\_12  
Titre: Façade Sud-Ouest

Parcelle N° : 657

N° CAMAC :

242977

Maître d'ouvrage:

PPE Saint-Sulpice 5648/723 à 727, 758 et 759.  
Chemin du Russel 5 / 5b, CH - 1025 St-Sulpice VD

Date de création :

10-02-2025

Révision :

13/10/2025

Dessinateur:

Echelle :

1:100

Format :

A3

Phase de projet:

Enquête

N° de projet :

24-187



THOMSEN  
ARCHITECTES

by Batec swiss Sàrl

Tel. 024/ 466 42 13

Rue du Collège 3  
CH - 1860 Aigle

enquete@thomsen-s.ch

www.thomsen-s.ch



Tuile : 3 cm  
 Contre-latte : 2.7x4.0 cm  
 Latte : 6.0x4.0 cm  
 Isolation : 14 cm (Swisspor tetto)  
 Pare-vapeur :  
 OSB : 1.8 cm  
 Chevron : 14 cm (existant)  
 Epaisseur toiture existante : 41.5 cm (soit 22 cm de plus)

Eternit : 0.6 cm  
 Contre-latte : 2.7x4.0 cm  
 Latte : 2.7x4.0 cm  
 Eternit : 0.6 cm  
 Chevron : 14 cm  
 Epaisseur toiture existante : 20.6 cm

PIÈCE DÉPOSÉE À L'ENQUÊTE  
 au Greffe Municipal de  
 ST-SULPICE

10 DEC. 2025

du  
 au - 8 JAN. 2026  
 L'ATTESTE

AU NOM DE LA MUNICIPALITÉ  
 Le Syndic: La Secrétaire:

E. Dubuis  
 S. Decré

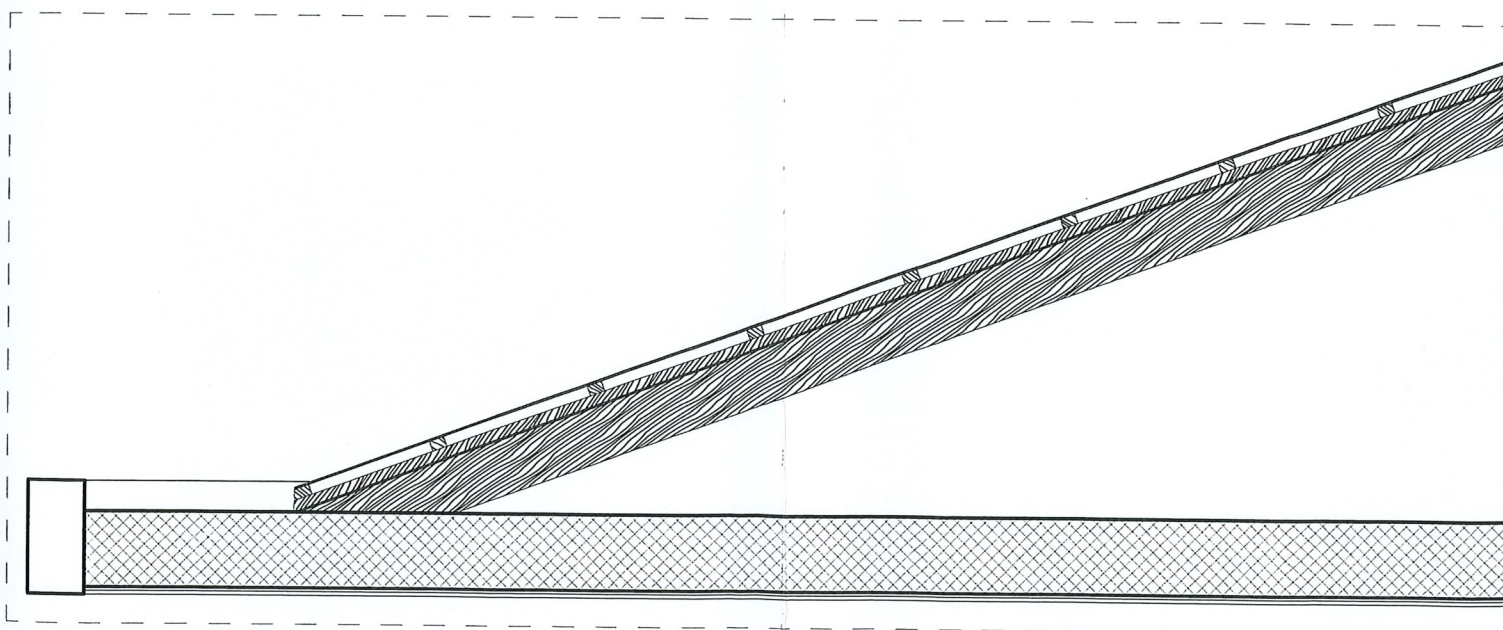
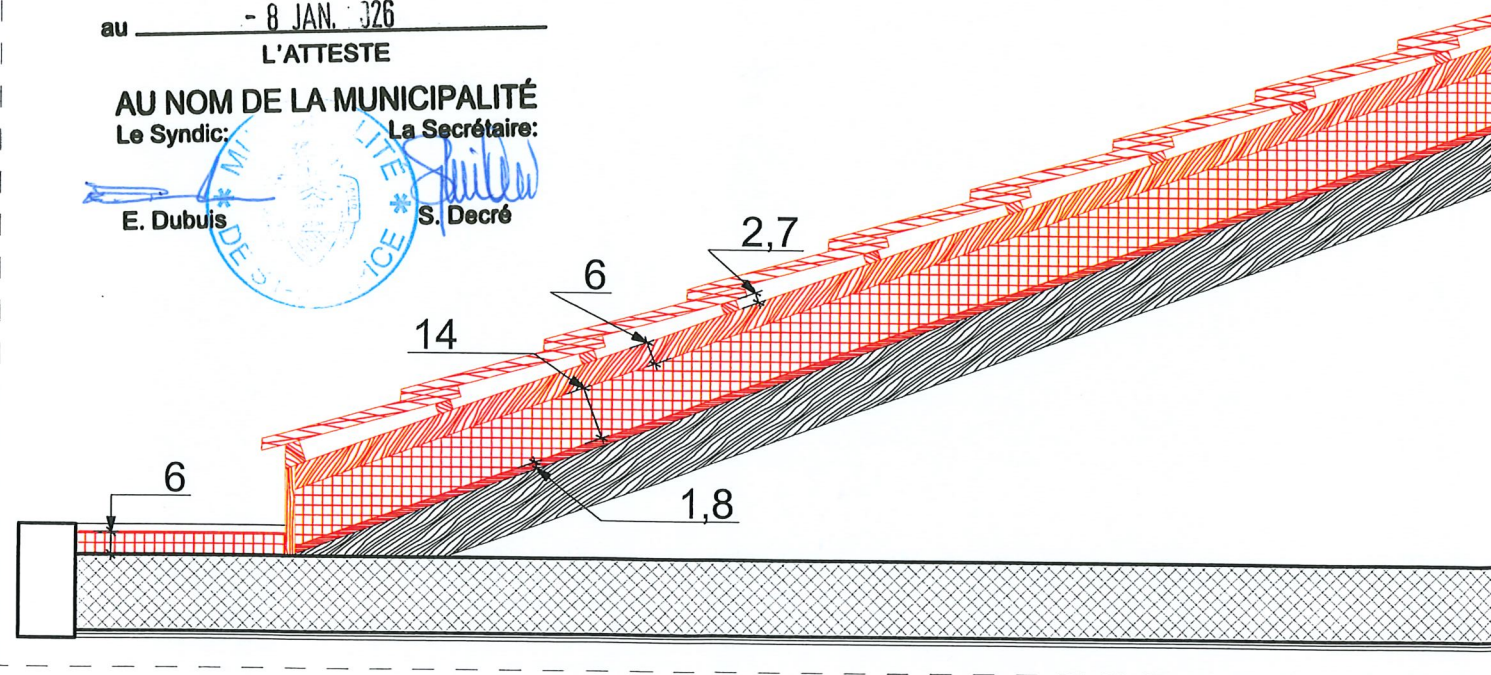

Signature Architecte :

M. Jacques Cerigioni

Signature Propriétaire de la parcelle 657:

PPE Saint-Sulpice 5648/723 à 727, 758 et 759 p.o. Furer SA Groupe Comptoir

FURER S.A.

1800 VEVEY

Légende :

Existant  
 À construire  
 À démolir

Ouvrage :  
 Isolation de la toiture, ajout de panneaux photovoltaïque.  
 St Sulpice

N° de plan: MâE\_13  
 Titre: Composition toiture

Parcelle N° : 657

N° CAMAC :

242977

Maître d'ouvrage:

PPE Saint-Sulpice 5648/723 à 727, 758 et 759.  
 Chemin du Russel 5 / 5b, CH - 1025 St-Sulpice VD

Date de création :

10-02-2025

Révision :

13/10/2025

Dessinateur:

YT

Echelle :

1:20

Format :

A3

Phase de projet:

Enquête

N° de projet :

24-187

**THOMSEN**  
**ARCHITECTES**  
 by Batec swiss Sàrl

Tel. 024/ 466 42 13

Rue du Collège 3  
 CH - 1860 Aigle  
 enquete@thomsen-s.ch  
 www.thomsen-s.ch



## PPE Saint-Sulpice 5648/723 à 727, 758 et 759.

Isolation de la toiture avec ajout de 64 panneaux  
photovoltaïque encastré dans la toiture, modification des  
accès en toiture par deux nouvelles fenêtres  
et ajout de deux exutoires de fumée.

Chemin du Russel 5 / 5b,  
CH - 1025 St-Sulpice VD

Parcelle n° : 657  
ECA n° 921a

Enquête CAMAC n° 242977

Lieu, Date : Aigle, le 13/10/2025

Architecte :

**Thomsen Architectes**  
by Batec swiss Sàrl  
**M. Jacques Cerigioni**

Rue du Collège 3  
CH - 1860 Aigle  
Tel. 024/ 466 42 13  
enquete@thomsen.swiss  
www.thomsen-s.ch

Propriétaires :

**PPE Saint-Sulpice 5648/723  
à 727, 758 et 759.**  
Chemin du Russel 5 / 5b,  
CH - 1025 St-Sulpice VD

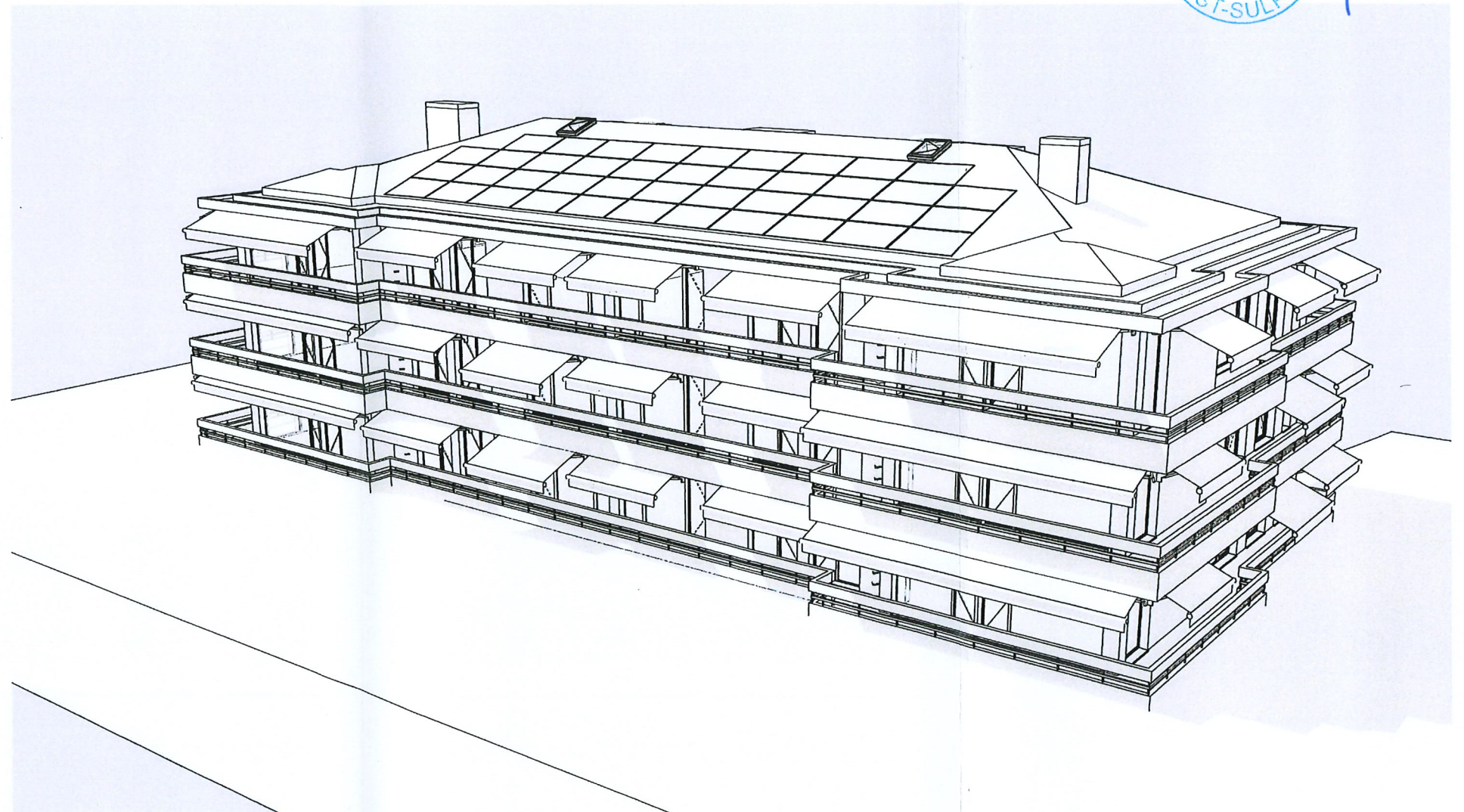

PIÈCE DÉPOSÉE À L'ENQUÊTE  
au Greffe Municipal de  
ST-SULPICE

du 10 DEC. 2025

au - 8 JAN. 2026

L'ATTESTE

AU NOM DE LA MUNICIPALITÉ

Le Syndic: La Secrétaire:

E. Dubuis S. Decré